

TEYİT İŞLEMLERİ İSTATİSTİKLERİ

DÖNEM

2007 Yılı – I.Yarıyıl

	İSİM-UNVAN	İMZA	TARİH
HAZIRLAYAN	Buğra POYRAZ İstatistikçi		31.07.2007
	Yakup KILIÇ Kamu İhale Uzmanı		31.07.2007
ONAY	Birol TERLEMEZ İstatistik ve Sicil İzleme Dairesi Başkanı		31.07.2007

İÇİNDEKİLER

GİRİŞ 3

TEYİT İŞLEMLERİ İSTATİSTİKLERİ : 4

1. Teyit Başvurularının Kurumsal Olarak Sınıflandırılması4
2. Teyit İşlemleri 8
3. Teyit İşlemlerinin İhale Üzerinde Kalan İstekli Uyuğuna Göre Sınıflandırılması..9
4. Aylık Bazda En Fazla Teyit Başvurusunda Bulunan İlk 20 İdare10
5. Toplam Teyitlerin Aylık Bazda Dağılımı 11

SONUÇ ve DEĞERLENDİRME : 13

GİRİŞ

İdareler, 4734 sayılı Kanununun 40'ıncı maddesinin son fıkrası hükmü uyarınca, üzerinde ihale kalan isteklinin ihalelere katılmaktan yasaklı olup olmadığı ve hakkında kamu davası açılıp açılmadığının teyidinde ilişkin taleplerini elektronik ortamda İstatistik ve Sicil İzleme Dairesi Başkanlığına göndermektedir.

Teyit belgesinin elektronik ortamda alınmasına ilişkin usul ve esasları belirleyen açıklamalar, Kamu İhale Genel Tebliğinde belirtilmiştir.

İdareler; İhale üzerinde kalan isteklinin ihalelere katılmaktan yasaklı olup olmadığı teyidinde ilişkin talepleri İnternet üzerinden Kamu Satınalma Platformu aracılığı ile gerçekleştirmektedirler.

İhale kayıt numarası ile tanımlanan ihaleye ait teyit işlemi; sistem içerisinde teyit işlemleri bölümünden e-posta yoluyla bildirim ile yapılmaktadır. Bildirim sonucu; idareye istekli yasaklılık teyit işlemine ait şifre ve teyit nosu verilmektedir. " Teyit No ve Şifre " ile siteme kayıt olan teyit talebi yerli istekliler için Vergi Kimlik / T.C. Kimlik No üzerinden on-line olarak ve yabancı istekliler için unvan üzerinden kontrol edilerek aynı gün içerisinde cevaplandırılmaktadır.

Teyitlere ait yapılan işlemlerin bilgileri; ihale kontrol sistemi veri tabanında tutulmaktadır. 01.01.2007 – 30.06.2007 tarihleri arasında yapılan teyitlere ilişkin verilerin analizleri yapılmış ve bu döneme ilişkin teyit işlemleri istatistikleri bu raporda verilmiştir.

TEYİT İŞLEMLERİ İSTATİSTİKLERİ

BÖLÜM 1

TEYİTLERİN KURUMSAL OLARAK SINIFLANDIRILMASI

Bakanlık/Kurum	2007 Yılı 1.YARI YIL	
	ADET	YÜZDE
SAĞLIK BAKANLIĞI	28.921	27,4
BELEDİYELER	18.388	17,4
KİTLER	15.725	14,9
MİLLİ SAVUNMA BAKANLIĞI	8.439	8,0
YÜKSEK ÖĞRETİM KURUMLARI	7.461	7,1
MİLLİ EĞİTİM BAKANLIĞI	5.798	5,5
İÇİŞLERİ BAKANLIĞI	4.716	4,4
ÇEVRE VE ORMAN BAKANLIĞI	2.691	2,6
BAYINDIRLIK VE İSKAN BAKANLIĞI	2.660	2,5
İL ÖZEL İDARELERİ	2.400	2,3
ÖZEL BÜTÇELİ KURUMLAR	2.197	2,1
BAŞBAKANLIK	1.418	1,3
ENERJİ VE TABİİ KAYNAKLAR BAKANLIĞI	1.100	1,0
TARIM VE KÖYİŞLERİ BAKANLIĞI	1.018	1,0
ADALET BAKANLIĞI	994	0,9
ÇALIŞMA VE SOSYAL GÜVENLİK BAKANLIĞI	441	0,4
MAHALLİ İDARE BİRLİKLERİ	240	0,2
MALİYE BAKANLIĞI	232	0,2
KÜLTÜR VE TURİZM BAKANLIĞI	179	0,2
DÜZENLEYİCİ VE DENETLEYİCİ KURUMLAR	57	0,1
ULAŞTIRMA BAKANLIĞI	56	0,1
SANAYİ VE TİCARET BAKANLIĞI	38	0,0
TÜRKİYE BÜYÜK MİLLET MECLİSİ	34	0,0
DIŞİŞLERİ BAKANLIĞI	10	0,0
YARGITAY	6	0,0
SAYIŞTAY	5	0,0
ANAYASA MAHKEMESİ BAŞKANLIĞI	4	0,0
DANIŞTAY	3	0,0
CUMHURBAŞKANLIĞI	2	0,0
Genel Toplam	105.233	100

2007 yılının ilk yarısında idarelerce 105.233 adet teyit talebi başvurusu yapılmış ve cevaplanmıştır.

İhaleleri Yapan İdareler İlgili/Bağlı Olduğu Bakanlık/Kurumlara göre sınıflandırıldığında sırasıyla ;

- 1) SAĞLIK BAKANLIĞI, (28.921 ADET- % 27.4 ORANI İLE)**
- 2) BELEDİYELER, (18.388 ADET- % 17,5 ORANI İLE)**
- 3) KİTLER, (15.725 ADET- % 15 ORANI İLE)**
- 4) MİLLİ SAVUNMA BAKANLIĞI, (8.439 ADET- % 8 ORANI İLE)**
- 5) YÜKSEK ÖĞRETİM KURUMLARI, (7.641 ADET- % 7 ORANI İLE)**
- 6) MİLLİ EĞİTİM BAKANLIĞI, (5.798 ADET- % 5,5 ORANI İLE)**
- 7) İÇİŞLERİ BAKANLIĞI, (4.716 ADET- % 4,5 ORANI İLE)**
- 8) ÇEVRE VE ORMAN BAKANLIĞI, (2.691 ADET- % 2,6 ORANI İLE)**
- 9) BAYINDIRLIK VE İSKAN BAKANLIĞI, (2.660 ADET- % 2,53 ORANI İLE)**
- 10) İL ÖZEL İDARELERİ, (2.400 ADET- % 2,3 ORANI İLE)**

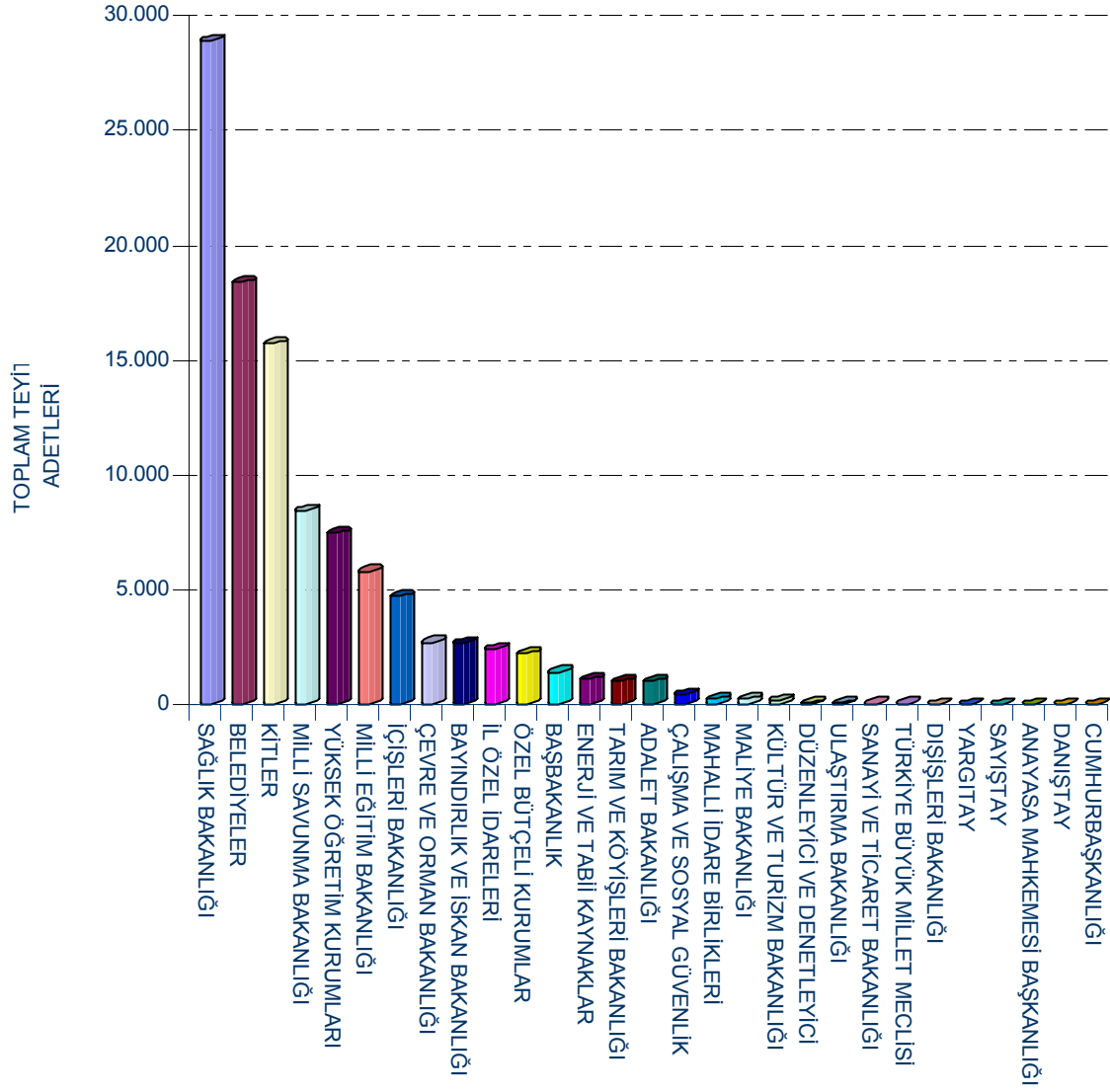

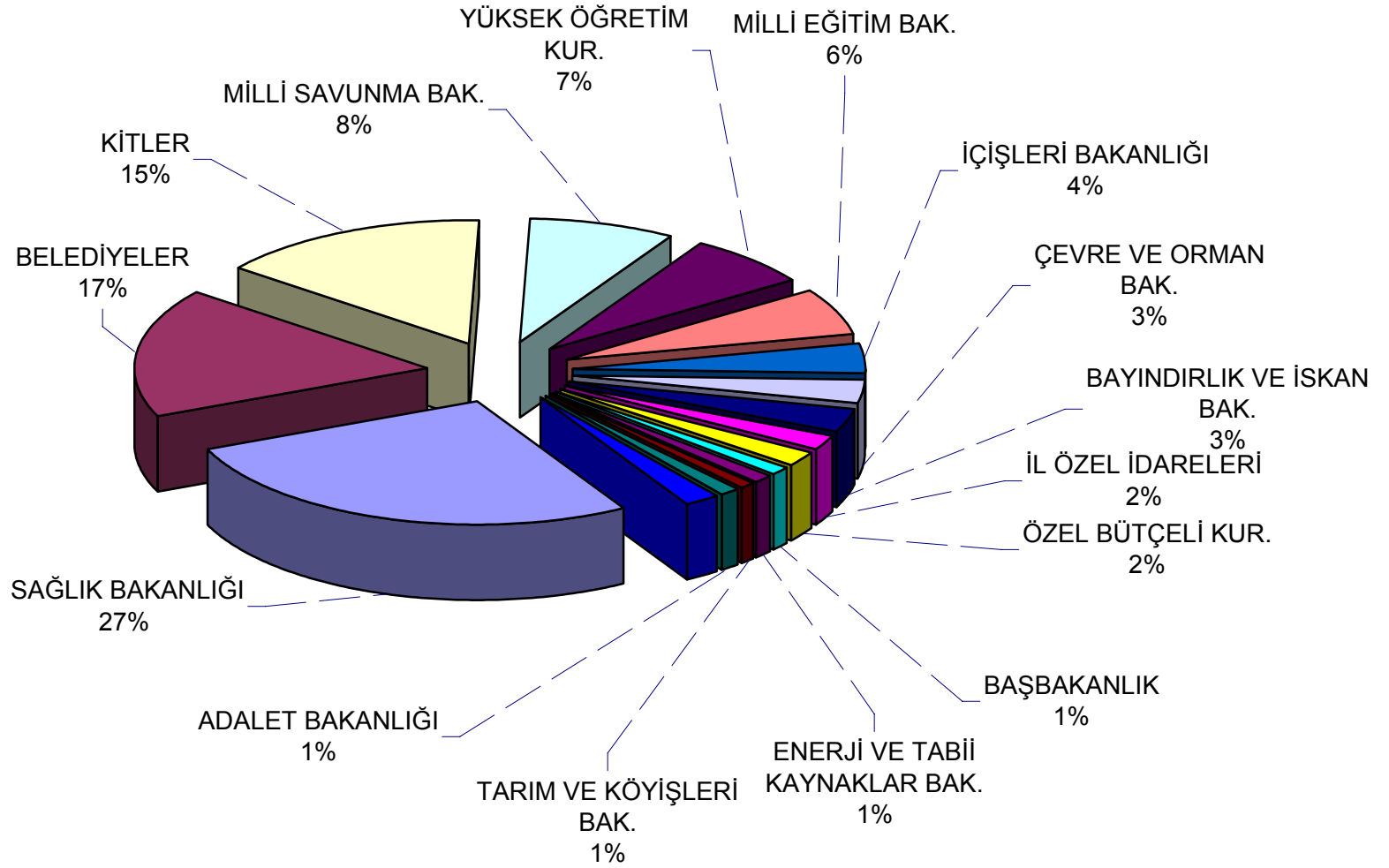

2. TEYİT İŞLEMLERİ

TEYİT İŞLEMLERİ	ADET	YÜZDE
	Yasaksız	104.958
Yasaklı	266	0,25%
İptal Edilenler	9	0,01%
Toplam	105.233	100%

*Yasaklılardan 22 adedi için hakkında kamu davası açılmıştır.

2007 yılının ilk yarısında 105.233 adet teyit başvurusunun 104.958 adedi (% 99,74 oranı ile) yasaksız olarak, 9 adedi (%0,01 oranı ile) İptal, 266 adedi yasaklı olarak teyit talepleri değerlendirilmiş ve internet üzerinden cevaplanmıştır.

Yıllık teyit işlemleri dağılımını gösterir grafikler aşağıda verilmiştir.Teyit işlemlerinde iptal işlemi; teyit talebinde bulunan idarelerin istekli hakkında verdiği bilgilerin eksik veya hatalı olmasından kaynaklanmaktadır.

Toplam Teyit Adetleri

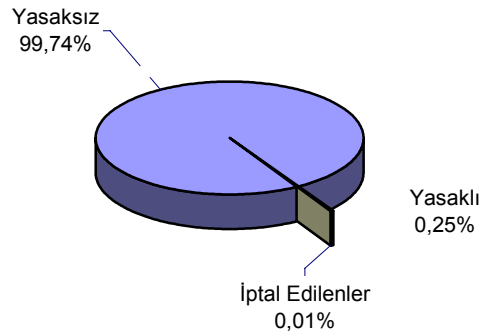
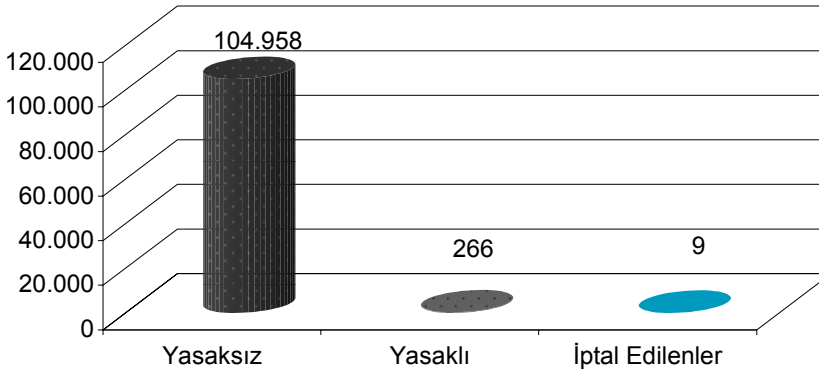

3_ TEYİTLERİN İHALE ÜZERİNDE KALAN İSTEKLİ UYRUĞUNA GÖRE SINIFLANDIRILMASI

Teyit başvurusunda bulunan idareler sözleşme öncesi ihale üzerinde kalan isteklilerin uyruğunu belirtmek zorunda olduklarından tüm teyit işlemleri içerisinde istekli uyruğu hakkında detaylı analizler yapmak mümkün olmuştur. Buna göre :

İhale Üzerinde Kalan İsteklinin Uyruğu	ADET	YÜZDE
1-Yerli İstekliler	104.557	99.3%
2-Yabancı İstekliler	676	0.7%
2.1 AB	342	0.3%
2.2 ABD	181	0,2%
2.3 DİĞER	153	0,2%
Toplam	105.233	100%

İhale üzerinde kalan isteklilerin % 99.3'i -104.557 adet yerli ve % 0.7' u -676 adet yabancı istekli (% 0.2 'si -153 adet diğer ülkelerden, % 0.3'ü -342 adet AB ve % 0,2'ü-181 adet ise ABD uyruğunda) olduğu saptanmıştır.

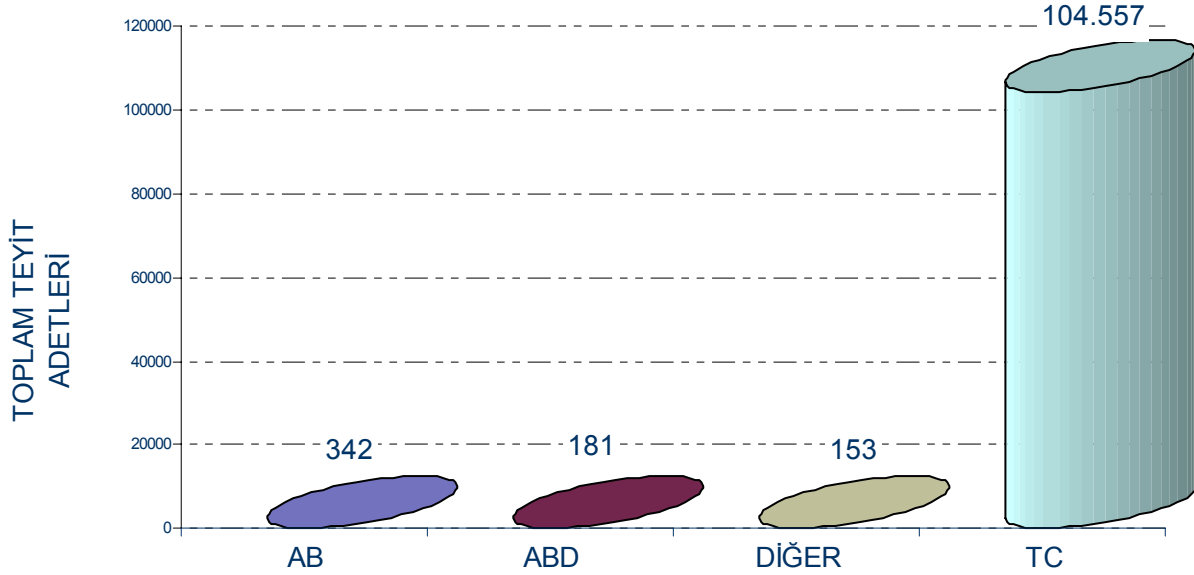

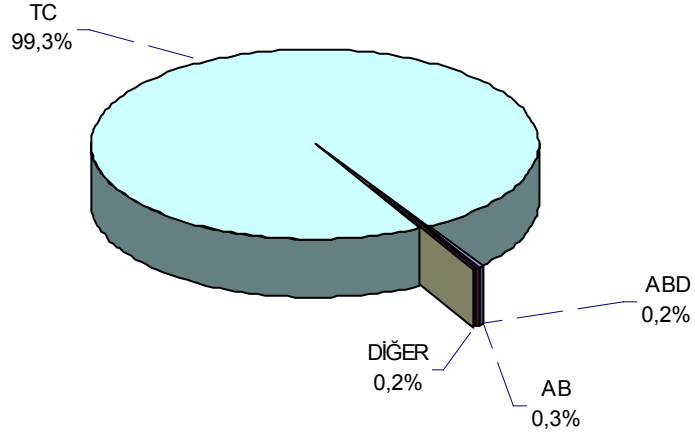

4_ 2007 YILI İLK YARISINDA EN FAZLA TEYİT BAŞVURUŞUNDA

BULUNAN İLK 20 İDARE

SIRA	2007 YILI 1.YARI YIL TEYİT BAŞVURUSUNDA BULUNAN İDARELER	TEYİT ADEDİ
1	DEVLET MALZEME OFİSİ GENEL MÜDÜRLÜĞÜ	1.367
2	DEVLET MALZEME OFİSİ ANKARA BÖLGE MÜDÜRLÜĞÜ	1.183
3	İSTANBUL KÜLTÜR VE SANAT ÜRÜNLERİ TİCARET A.Ş.	957
4	DMO İSTANBUL BÖLGE MÜDÜRLÜĞÜ	903
5	İSTON İSTANBUL BETON ELEMANLARI VE HAZIR BETON FABRİKALARI SAN. VE TİC. A.Ş.	736
6	İSTANBUL İÇ TEDARİK BÖLGE BAŞKANLIĞI	679
7	MİLLİ SAVUNMA BAKANLIĞI BURSA İÇ TEDARİK BÖLGE BAŞKANLIĞI	671
8	İSTANBUL ÜNİVERSİTESİ DÖNER SERMAYE İŞLETMESİ	661
9	DÖNER SERMAYE İŞLETME MÜDÜRLÜĞÜ	596
10	MSB ANKARA İÇ TEDARİK BÖLGE BAŞKANLIĞI	578
11	DMO İZMİR BÖLGE MÜDÜRLÜĞÜ	566
12	İSTANBUL BÜYÜKŞEHİR BELEDİYESİ İHALE İŞLERİ MÜDÜRLÜĞÜ	520
13	İZMİR BÜYÜKŞEHİR BELEDİYESİ	468
14	İZMİR ATATÜRK EĞİTİM VE ARAŞTIRMA HASTANESİ	380
15	DMO SAMSUN BÖLGE MÜDÜRLÜĞÜ	374
16	JANDARMA İKMAL MERKEZ KOMUTANLIĞI	363
17	İ.ET.T. İŞLETMELERİ GENEL MÜDÜRLÜĞÜ	358
18	TÜRKİYE PETROLLERİ A.O.	354
19	DEVLET MALZEME OFİSİ MERSİN BÖLGE MÜDÜRLÜĞÜ	346
20	DEVLET MALZEME OFİSİ ESKİŞEHİR BÖLGE MÜDÜRLÜĞÜ	340

5_ TOPLAM TEYİTLERİN AYLIK BAZDA DAĞILIMI

İhaleleri Yapan İdarelerin İlgili/Bağlı Olduğu Bakanlık/İdare	1.AY ADET	2.AY ADET	3.AY ADET	4.AY ADET	5.AY ADET	6.AY ADET	GENEL TOPLAM	GENEL YÜZDE
SAĞLIK BAKANLIĞI	2.984	3.869	5.655	5.539	6.065	4.809	28.921	27,48
BELEDİYELER	2.603	2.766	3.181	3.076	3.563	3.199	18.388	17,47
KİTLER	1.556	2.573	4.302	2.394	2.223	2.677	15.725	14,94
MİLLİ SAVUNMA BAKANLIĞI	416	753	1.428	1.499	2.215	2.128	8.439	8,02
YÜKSEK ÖĞRETİM KURUMLARI	1.039	980	1.128	1.264	1.338	1.712	7.461	7,09
MİLLİ EĞİTİM BAKANLIĞI	2.011	1.418	800	414	522	633	5.798	5,51
İÇİŞLERİ BAKANLIĞI	405	496	686	855	1.183	1.091	4.716	4,48
ÇEVRE VE ORMAN BAKANLIĞI	388	255	367	435	595	651	2.691	2,56
BAYINDIRLIK VE İSKAN BAKANLIĞI	361	208	381	543	611	556	2.660	2,53
İL ÖZEL İDARELERİ	258	306	343	401	520	572	2.400	2,28
ÖZEL BÜTÇELİ KURUMLAR	322	221	443	420	352	439	2.197	2,09
BAŞBAKANLIK	349	190	233	184	265	197	1.418	1,35
ENERJİ VE TABİİ KAYNAKLAR BAKANLIĞI	106	160	138	167	240	289	1.100	1,05
TARIM VE KÖYİŞLERİ BAKANLIĞI	162	121	177	217	201	140	1.018	0,97
ADALET BAKANLIĞI	201	266	179	130	90	128	994	0,94
ÇALIŞMA VE SOSYAL GÜVENLİK BAKANLIĞI	75	51	58	86	84	87	441	0,42
MAHALLİ İDARE BİRLİKLERİ	49	39	38	36	34	44	240	0,23
MALİYE BAKANLIĞI	91	31	20	14	33	43	232	0,22
KÜLTÜR VE TURİZM BAKANLIĞI	25	28	37	20	32	37	179	0,17
DÜZENLEYİCİ VE DENETLEYİCİ KURUMLAR	6	12	8	8	11	12	57	0,05
ULAŞTIRMA BAKANLIĞI	10	6	14	8	10	8	56	0,05
SANAYİ VE TİCARET BAKANLIĞI	6	8	4	5	8	7	38	0,04
TÜRKİYE BÜYÜK MİLLET MECLİSİ	1	2	7	8	9	7	34	0,03
DIŞİŞLERİ BAKANLIĞI	1	3	3		2	1	10	0,01
YARGITAY	1			2	3		6	0,01
SAYIŞTAY	2			3			5	0,00
ANAYASA MAHKEMESİ BAŞKANLIĞI	3		1				4	0,00
DANIŞTAY					2	1	3	0,00
CUMHURBAŞKANLIĞI		2					2	0,00
Toplam	13.431	14.764	19.631	17.728	20.211	19.468	105.233	100

TOPLAM TEYİTLERİN AYLIK BAZDA GRAFİĞİ

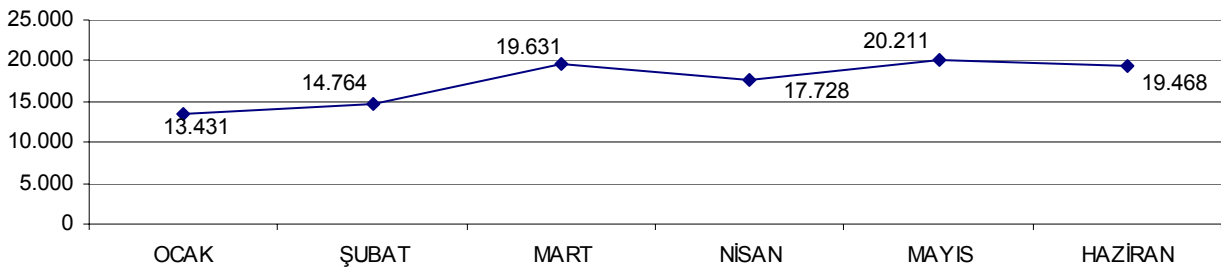

Ay ay alınan teyitlerin grafiksel seyrin de pozitif bir trende sahip olduğunu söyleyebiliriz.

6_

SONUÇ VE DEĞERLENDİRME

- İhalelere katılmaktan yasaklılığa ilişkin 01.01.2007 – 30.06.2007 tarihleri arasında internet üzerinden toplam **105.233** adet teyit talebi yapılmış ve cevaplandırılmıştır. Bu tarihler arasında Teyit veritabanında bulunan **105.233** adet talep verisi ile gerek idareler gerekse istekliler hakkında daha detaylı analizler yapılmasını sağlamıştır.
- Teyit başvurusunda bulunan İdareleri İlgili/ Bağlı Olduğu /İdarelere göre sınıflandırıldığında;

- 1) SAĞLIK BAKANLIĞI, (28.921 ADET- % 27.4 ORANI İLE)
- 2) BELEDİYELER, (18.388 ADET- % 17,4 ORANI İLE)
- 3) KİTLER, (15.725 ADET- % 15 ORANI İLE)
- 4) MİLLİ SAVUNMA BAKANLIĞI, (8.439 ADET- % 8 ORANI İLE)
- 5) YÜKSEK ÖĞRETİM KURUMLARI, (7.461 ADET- % 7 ORANI İLE)
- 6) MİLLİ EĞİTİM BAKANLIĞI, (5.798 ADET- % 5,5 ORANI İLE)
- 7) İÇİŞLERİ BAKANLIĞI, (4.716 ADET- % 4,5 ORANI İLE)
- 8) ÇEVRE VE ORMAN BAKANLIĞI, (2.691 ADET- % 2,56 ORANI İLE)
- 9) BAYINDIRLIK VE İSKAN BAKANLIĞI, (2.660 ADET- % 2,53 ORANI İLE)
- 10) İL ÖZEL İDARELERİ, (2.400 ADET- % 2,3 ORANI İLE)

görülmektedir.

- Yasaklama durumları göz önüne alındığında ise teyit taleplerinin %99,74'ü (104.958 adet) yasaksız olarak cevaplanmış, % 0,01'i (9 adet) iptal edilmiştir. Taleplerin %0,25'i (266 adet) yasaklı olarak internet üzerinden cevaplanmıştır.
- İhale üzerinde kalan isteklilerin % 99,3'ü (104.557 adet) T.C, % 0.2 'si (153 adet) diğer (AB ve ABD harici), % 0.3'ü (342 adet) AB ve % 0.2'ü (181 adet) ABD uyruğundan olduğu saptanmıştır.
- Aylık bazda en fazla alım yapan idareler göz önüne alındığında daha çok Sağlık Bakanlığı, Belediyeler ve Kitler ile Milli Savunma Bakanlığına bağlı idareler görülmektedir. Aylık bazda en fazla alım yapan ilk 20 idarenin listeleri detaylı bir şekilde bu raporun 4. bölümünde yer almaktadır.