

# TEYİT İŞLEMLERİ İSTATİSTİKLERİ

DÖNEM	2006 Yılı
-------	-----------

	İSİM-UNVAN	İMZA	TARİH
HAZIRLAYAN	<b>Alp SARPAY</b> Araştırmacı		15.02.2006
	<b>Buğra POYRAZ</b> İstatistikçi		15.02.2006
ONAY	<b>Birol TERLEMEZ</b> İstatistik ve Sicil İzleme Dairesi Başkanı		15.02.2006

## **İÇİNDEKİLER**

GİRİŞ .....	<b>3</b>
<b>TEYİT İŞLEMLERİ İSTATİSTİKLERİ :</b> .....	<b>4</b>
<b>1.</b> Teyit Başvurularının Kurumsal Olarak Sınıflandırılması .....	<b>4</b>
<b>2.</b> Teyit İşlemleri .....	<b>8</b>
<b>3.</b> Teyit İşlemlerinin İhale Üzerinde Kalan İstekli Uyuğuna Göre Sınıflandırılması .....	<b>10</b>
<b>4.</b> Aylık Bazda En Fazla Teyit Başvurusunda Bulunan İlk 20 İdare .....	<b>12</b>
<b>SONUÇ ve DEĞERLENDİRME :</b> .....	<b>15</b>

## **GİRİŞ**

İdareler, 4734 sayılı Kanununun 40'ıncı maddesinin son fıkrası hükmü uyarınca, üzerinde ihale kalan isteklinin ihalelere katılmaktan yasaklı olup olmadığı ve hakkında kamu davası açılıp açılmadığının teyidine ilişkin taleplerini elektronik ortamda İstatistik ve Sicil İzleme Dairesi Başkanlığına göndermektedir.

Teyit belgesinin elektronik ortamda alınmasına ilişkin usul ve esasları belirleyen açıklamalar, Kamu İhale Genel Tebliğinde belirtilmiştir.

İdareler; İhale üzerinde kalan isteklinin ihalelere katılmaktan yasaklı olup olmadığına teyidine ilişkin talepleri İnternet üzerinden Kamu Satınalma Platformu aracılığı ile gerçekleştirmektedirler.

İhale kayıt numarası ile tanımlanan ihaleye ait teyit işlemi; sistem içerisinde teyit işlemleri bölümünden e-posta yoluyla bildirim ile yapılmaktadır. Bildirim sonucu; idareye istekli yasaklılık teyit işlemine ait şifre ve teyit nosu verilmektedir. " Teyit No ve Şifre " ile siteme kayıt olan teyit talebi yerli istekliler için Vergi Kimlik / T.C. Kimlik No üzerinden on-line olarak ve yabancı istekliler için unvan üzerinden kontrol edilerek aynı gün içerisinde cevaplandırılmaktadır.

Teyitlere ait yapılan işlemlerin bilgileri; ihale kontrol sistemi veri tabanında tutulmaktadır. 01.01.2006 - 31.12.2006 tarihleri arasında yapılan teyitlere ilişkin verilerin analizleri yapılmış ve bu döneme ilişkin teyit işlemleri istatistikleri bu raporda belirtilmiştir.

## TEYİT İŞLEMLERİ İSTATİSTİKLERİ

### BÖLÜM 1

#### TEYİTLERİN KURUMSAL OLARAK SINIFLANDIRILMASI

İhaleleri Yapan İdarelerin İlgili/Bağlı Olduğu Bakanlık/Kurum	2006 Yılı	
	ADET	YÜZDE
SAĞLIK BAKANLIĞI	45.694	20,5
MİLLİ EĞİTİM BAKANLIĞI	37.402	16,8
BELEDİYELER	31.885	14,3
KİTLER	34.360	15,4
MİLLİ SAVUNMA BAKANLIĞI	16.974	7,6
YÜKSEK ÖĞRETİM KURUMLARI	12.715	5,7
İÇİŞLERİ BAKANLIĞI	11.359	5,1
ÇEVRE VE ORMAN BAKANLIĞI	7.067	3,2
BAYINDIRLIK VE İSKAN BAKANLIĞI	5.278	2,4
İL ÖZEL İDARELERİ	3.586	1,6
BAŞBAKANLIK	2.931	1,3
ÖZEL BÜTÇELİ KURUMLAR	3.590	1,6
TARIM VE KÖYİŞLERİ BAKANLIĞI	2.589	1,2
ENERJİ VE TABİİ KAYNAKLAR BAKANLIĞI	2.809	1,3
ADALET BAKANLIĞI	1720	0,8
MALİYE BAKANLIĞI	879	0,4
ÇALIŞMA VE SOSYAL GÜVENLİK BAKANLIĞI	715	0,3
ULAŞTIRMA BAKANLIĞI	146	0,1
KÜLTÜR VE TURİZM BAKANLIĞI	375	0,2
MAHALLİ İDARE BİRLİKLERİ	423	0,2
SANAYİ VE TİCARET BAKANLIĞI	117	0,1
DÜZENLEYİCİ VE DENETLEYİCİ KURUMLAR	153	0,1
TÜRKİYE BÜYÜK MİLLET MECLİSİ	66	0,03
CUMHURBAŞKANLIĞI	10	0,004
DIŞİŞLERİ BAKANLIĞI	11	0,005
DANIŞTAY	6	0,003
SAYIŞTAY	11	0,005
<b>Toplam</b>	<b>222.886</b>	<b>100</b>

2006 yılında **222.886 adet teyit talebi** yapılmış ve cevaplanmıştır.

İhaleleri Yapan İdareler İlgili/Bağlı Olduğu Bakanlık/Kurumlara göre sınıflandırıldığında sırasıyla

- 1) SAĞLIK BAKANLIĞI, (45.694 ADET- % 20,5 ORANI İLE)**
- 2) MİLLİ EĞİTİM BAKANLIĞI, (37.402 ADET- % 16,8 ORANI İLE)**
- 3) BELEDİYELER, (31.885 ADET- % 20,5 ORANI İLE)**
- 4) KİTLER, (34.360 ADET- % 15,4 ORANI İLE)**
- 5) MİLLİ SAVUNMA BAKANLIĞI, (16.974 ADET- % 7,6 ORANI İLE)**
- 6) YÜKSEK ÖĞRETİM KURUMLARI, (12.715 ADET- % 5,7 ORANI İLE)**
- 7) İÇİŞLERİ BAKANLIĞI, (11.359 ADET- % 5,1 ORANI İLE)**
- 8) ÇEVRE VE ORMAN BAKANLIĞI, (7.067 ADET- % 3,2 ORANI İLE)**
- 9) BAYINDIRLIK VE İSKAN BAKANLIĞI(5.278 ADET- % 2,4 ORANI İLE)**
- 10) İL ÖZEL İDARELERİ (3.586 ADET- % 1,6 ORANI İLE)**

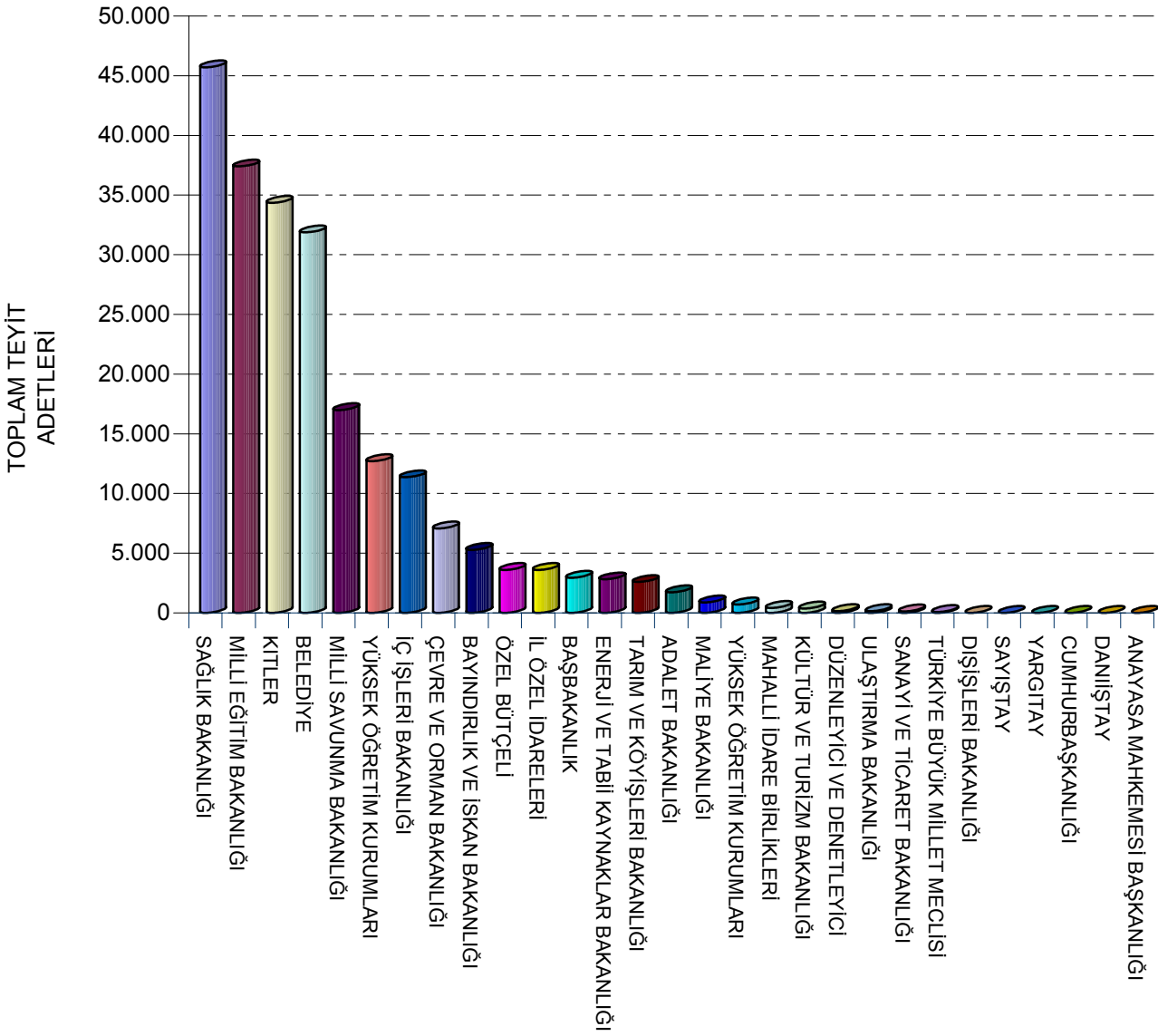

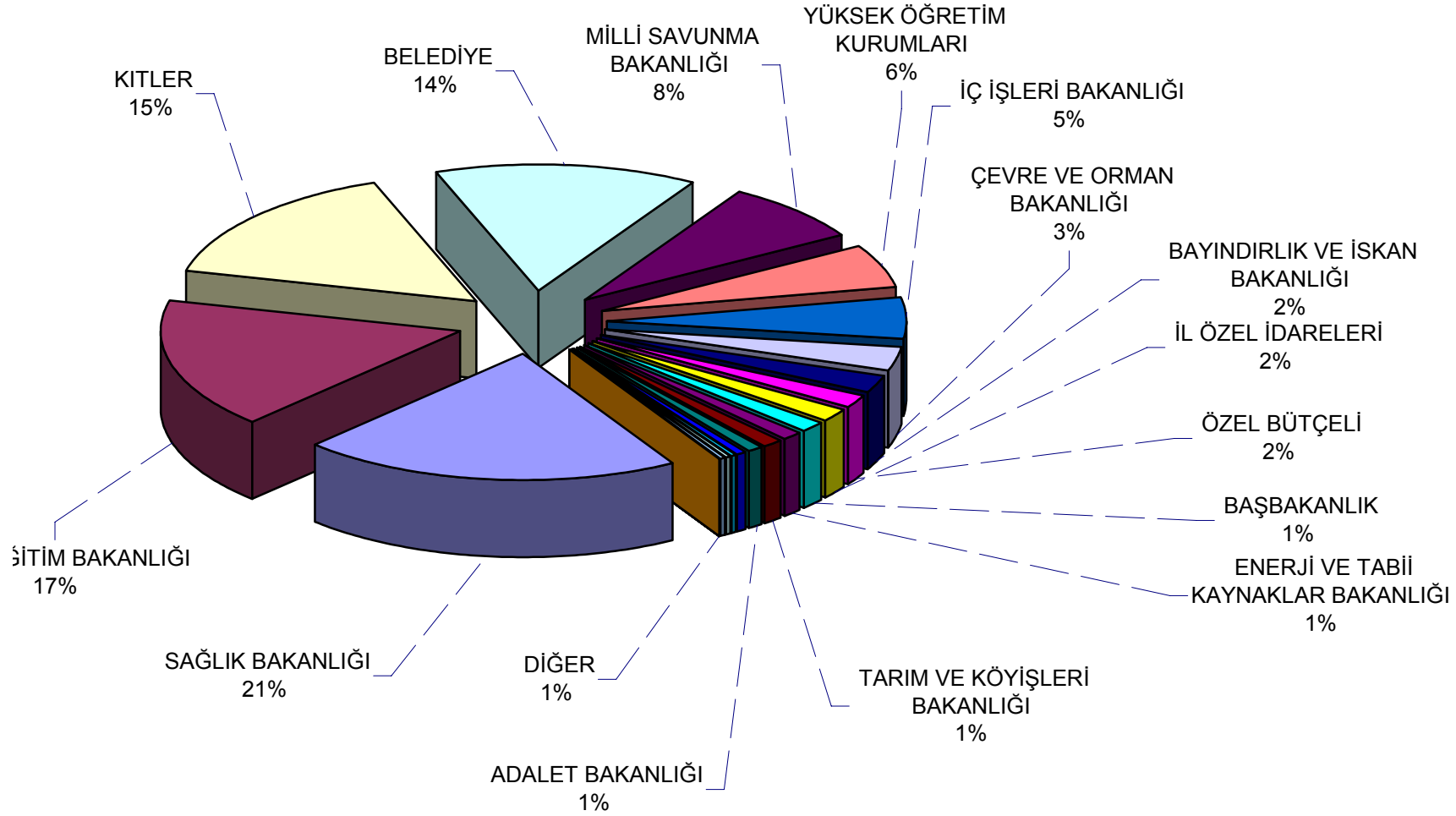

## BÖLÜM 2

### TEYİT İŞLEMLERİ

TEYİT İŞLEMLERİ	ADET	YÜZDE
Yasaksız	214.784	96,36%
Yasaklı	429	0,19%
İptal Edilenler	7.642	3,43%
Hk. Kamu Dv. Açılanlar	31	0,01%
<b>Toplam</b>	<b>222.886</b>	<b>100%</b>

2006 yılında 222.886 adet teyit başvurusunun 214.784 adedi (% 96,36 oranı ile) yasaksız olarak, 7.642 adedi (%3,43 oranı ile) İptal, 429 adedi yasaklı ve 31 adedi hakkında kamu davası açılmış olarak teyit talepleri değerlendirilmiş ve internet üzerinden cevaplanmıştır.

Yıllık teyit işlemleri dağılımını gösterir grafikler aşağıda verilmiştir. Teyit işlemlerinde iptal işlemi; teyit talebinde bulunan idarelerin istekli hakkında verdiği bilgilerin eksik veya hatalı olmasından kaynaklanmaktadır.

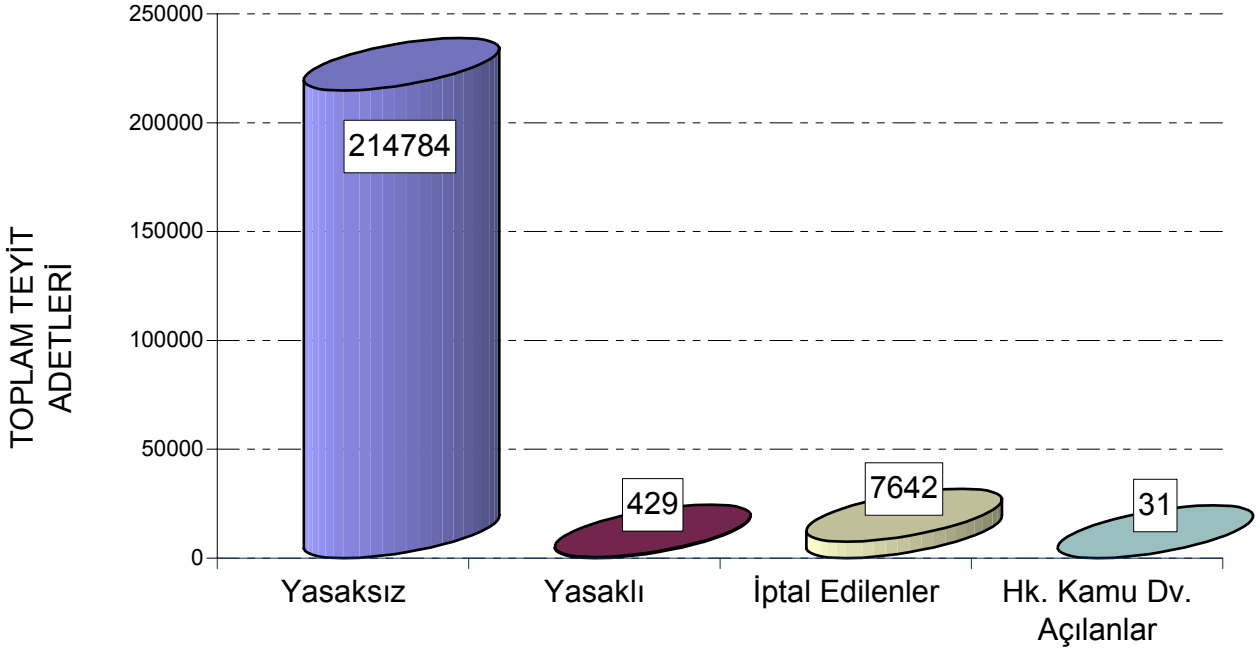



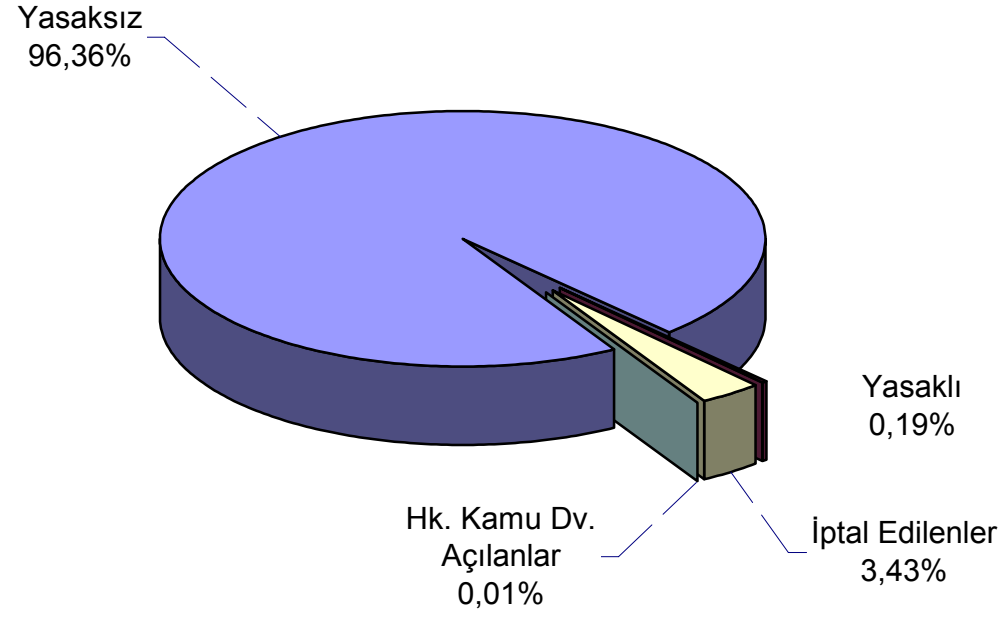

### **BÖLÜM 3**

## **TEYİT İŞLEMLERİNDE İHALE ÜZERİNDE KALAN İSTEKLİ UYRUĞUNA GÖRE SINIFLANDIRILMASI**

Teyit başvurusunda bulunan idareler sözleşme öncesi ihale üzerinde kalan isteklilerin uyruğunu belirtmek zorunda olduklarından tüm teyit işlemleri içerisinde istekli uyruğu hakkında detaylı analizler yapmak mümkün olmuştur. Buna göre :

<b>İhale Üzerinde Kalan İsteklinin Uyruğu</b>	<b>ADET</b>	<b>YÜZDE</b>
<b>1-Yerli İstekliler</b>	220.193	98,79%
<b>2-Yabancı İstekliler</b>	2.693	1.21%
<b>2.1 AB</b>	553	0,25%
<b>2.2 ABD</b>	558	0,25%
<b>2.3 DİĞER</b>	1.582	0,71%
<b>Toplam</b>	<b>222.886</b>	<b>100%</b>

İhale üzerinde kalan isteklilerin % 98.79'i -220.193 adet yerli ve % 1.21' i -2.693 adet yabancı istekli ( % 0,71 'i -1.582 adet diğer ülkelerden, % 0,25'i -553 adet AB ve % 0,25'i- 558 adet ise ABD uyruğunda ) olduğu saptanmıştır.

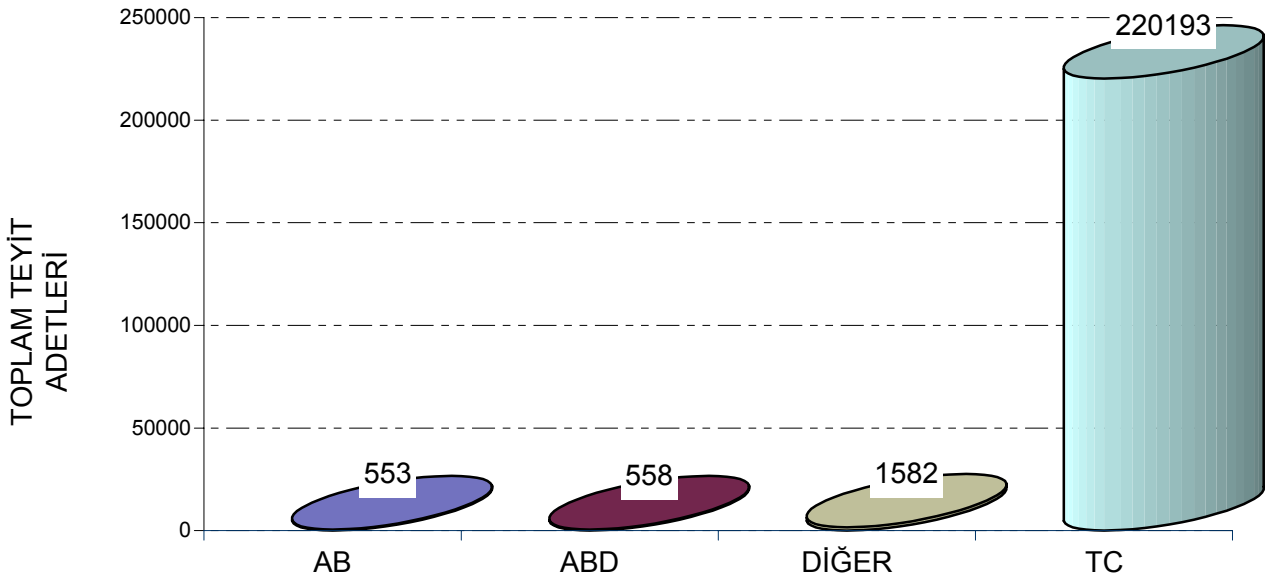

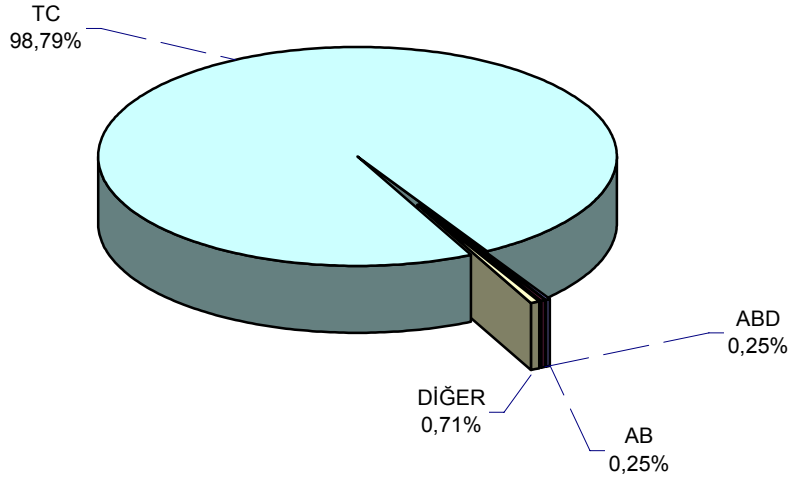

## **BÖLÜM 4**

### **2006 YILINDA AYLIK BAZDA TEYİT BAŞVURUŞUNDA**

#### **BULUNAN İLK 10 İDARE**

<b>OCAK,2006</b>		
<b>SIRA</b>	<b>TEYİT BAŞVURUSUNDA BULUNAN İDARELER</b>	<b>TEYİT ADEDİ</b>
1	BAFRA MİLLİ EĞİTİM MÜDÜRLÜĞÜ	111
2	İSTON İSTANBUL BETON ELEMANLARI VE HAZIR BETON FABRIKALARI SAN. VE TİC. A.Ş.	96
3	İ.ET.T. İŞLETMELERİ GENEL MÜDÜRLÜĞÜ	76
4	İL SOSYAL HİZMETLER MÜDÜRLÜĞÜ	56
5	İLÇE MİLLİ EĞİTİM MÜDÜRLÜĞÜ	51
6	İSTANBUL KÜLTÜR VE SANAT ÜRÜNLERİ TİCARET A.Ş.	51
7	FİNİKE ORMAN İŞLETME MÜDÜRLÜĞÜ	50
8	ELMALI İLÇE MİLLİ EĞİTİM MÜDÜRLÜĞÜ	49
9	DEVLET MALZEME OFİSİ ANKARA BÖLGE MÜDÜRLÜĞÜ	48
10	TCDD 3.BÖLGE MÜDÜRLÜĞÜ	43

<b>ŞUBAT,2006</b>		
<b>SIRA</b>	<b>TEYİT BAŞVURUSUNDA BULUNAN İDARELER</b>	<b>TEYİT ADEDİ</b>
1	DEVLET MALZEME OFİSİ ANKARA BÖLGE MÜDÜRLÜĞÜ	148
2	İ.ET.T. İŞLETMELERİ GENEL MÜDÜRLÜĞÜ	121
3	İSTANBUL KÜLTÜR VE SANAT ÜRÜNLERİ TİCARET A.Ş.	117
4	İSTON İSTANBUL BETON ELEMANLARI VE HAZIR BETON FABRIKALARI SAN. VE TİC. A.Ş.	99
5	DMO İZMİR BÖLGE MÜDÜRLÜĞÜ	76
6	DEVLET MALZEME OFİSİ MERSİN BÖLGE MÜDÜRLÜĞÜ	71
7	DMO İSTANBUL BÖLGE MÜDÜRLÜĞÜ	67
8	İSTANBUL BÜYÜKŞEHİR BELEDİYESİ İHALE İŞLERİ MÜDÜRLÜĞÜ	60
9	DMO ELAZIĞ BÖLGE MÜDÜRLÜĞÜ	56
10	GARP LİNYİTLERİ İŞLETMESİ MÜESSESESİ MÜDÜRLÜĞÜ	51

<b>MART,2006</b>		
<b>SIRA</b>	<b>TEYİT BAŞVURUSUNDA BULUNAN İDARELER</b>	<b>TEYİT ADEDİ</b>
1	DEVLET MALZEME OFİSİ ANKARA BÖLGE MÜDÜRLÜĞÜ	436
2	DMO İSTANBUL BÖLGE MÜDÜRLÜĞÜ	298
3	DEVLET MALZEME OFİSİ GENEL MÜDÜRLÜĞÜ	249
4	İSTANBUL İÇ TEDARİK BÖLGE BAŞKANLIĞI	177
5	İSTANBUL KÜLTÜR VE SANAT ÜRÜNLERİ TİCARET A.Ş.	146
6	İSTON İSTANBUL BETON ELEMANLARI VE HAZIR BETON FABRİKALARI SAN. VE TİC. A.Ş.	128
7	İ.ET.T. İŞLETMELERİ GENEL MÜDÜRLÜĞÜ	123
8	GARP LİNYİTLERİ İŞLETMESİ MÜESSESESİ MÜDÜRLÜĞÜ	118
9	MİLLİ SAVUNMA BAKANLIĞI BURSA İÇ TEDARİK BÖLGE BAŞKANLIĞI	113
10	DEVLET MALZEME OFİSİ GENEL MÜDÜRLÜĞÜ SATINALMA DAİRESİ BAŞKANLIĞI	90

<b>NİSAN,2006</b>		
<b>SIRA</b>	<b>TEYİT BAŞVURUSUNDA BULUNAN İDARELER</b>	<b>TEYİT ADEDİ</b>
1	DEVLET MALZEME OFİSİ GENEL MÜDÜRLÜĞÜ	258
2	İ.ET.T. İŞLETMELERİ GENEL MÜDÜRLÜĞÜ	197
3	DEVLET MALZEME OFİSİ ANKARA BÖLGE MÜDÜRLÜĞÜ	162
4	İSTANBUL KÜLTÜR VE SANAT ÜRÜNLERİ TİCARET A.Ş.	157
5	İSTON İSTANBUL BETON ELEMANLARI VE HAZIR BETON FABRİKALARI SAN. VE TİC. A.Ş.	156
6	İSTANBUL İÇ TEDARİK BÖLGE BAŞKANLIĞI	137
7	S.Ü.DÖNER SERMAYE İŞLETMESİ	101
8	DMO İSTANBUL BÖLGE MÜDÜRLÜĞÜ	93
9	DEVLET MALZEME OFİSİ GENEL MÜDÜRLÜĞÜ SATINALMA DAİRESİ BAŞKANLIĞI	82
10	14 NCÜ MEKANİZE PİYADE TUGAY KOMUTANLIĞI	74

<b>MAYIS,2006</b>		
<b>SIRA</b>	<b>TEYİT BAŞVURUSUNDA BULUNAN İDARELER</b>	<b>TEYİT ADEDİ</b>
1	DEVLET MALZEME OFİSİ ANKARA BÖLGE MÜDÜRLÜĞÜ	292
2	DEVLET MALZEME OFİSİ GENEL MÜDÜRLÜĞÜ	213
3	DMO İSTANBUL BÖLGE MÜDÜRLÜĞÜ	197
4	GARP LİNYİTLERİ İŞLETMESİ MÜESSESESİ MÜDÜRLÜĞÜ	195
5	İSTANBUL KÜLTÜR VE SANAT ÜRÜNLERİ TİCARET A.Ş.	140
6	ÇUKUROVA ÜNİVERSİTESİ DÖNER SERMAYE İŞLETMESİ	133
7	İSTON İSTANBUL BETON ELEMANLARI VE HAZIR BETON FABRİKALARI SAN. VE TİC. A.Ş.	123
8	DÖNER SERMAYE İŞLETME MÜDÜRLÜĞÜ	118
9	İSTANBUL İÇ TEDARİK BÖLGE BAŞKANLIĞI	118
10	İ.ET.T. İŞLETMELERİ GENEL MÜDÜRLÜĞÜ	114

<b>HAZİRAN,2006</b>		
<b>SIRA</b>	<b>TEYİT BAŞVURUSUNDA BULUNAN İDARELER</b>	<b>TEYİT ADEDİ</b>
1	DEVLET MALZEME OFİSİ ANKARA BÖLGE MÜDÜRLÜĞÜ	417
2	DEVLET MALZEME OFİSİ GENEL MÜDÜRLÜĞÜ	382
3	DMO İSTANBUL BÖLGE MÜDÜRLÜĞÜ	271
4	DMO İZMİR BÖLGE MÜDÜRLÜĞÜ	165

5	İSTANBUL İÇ TEDARİK BÖLGE BAŞKANLIĞI	159
6	İ.ET.T. İŞLETMELERİ GENEL MÜDÜRLÜĞÜ	139
7	İSTON İSTANBUL BETON ELEMANLARI VE HAZIR BETON FABRİKALARI SAN. VE TİC. A.Ş.	139
8	İSTANBUL BÜYÜKŞEHİR BELEDİYESİ İHALE İŞLERİ MÜDÜRLÜĞÜ	125
9	DEVLET MALZEME OFİSİ MERSİN BÖLGE MÜDÜRLÜĞÜ	113
10	MİLLİ SAVUNMA BAKANLIĞI BURSA İÇ TEDARİK BÖLGE BAŞKANLIĞI	112

**TEMMUZ,2006**

SIRA	TEYİT BAŞVURUSUNDA BULUNAN İDARELER	TEYİT ADEDİ
1	DEVLET MALZEME OFİSİ ANKARA BÖLGE MÜDÜRLÜĞÜ	296
2	DMO İSTANBUL BÖLGE MÜDÜRLÜĞÜ	264
3	DEVLET MALZEME OFİSİ GENEL MÜDÜRLÜĞÜ	230
4	İSTON İSTANBUL BETON ELEMANLARI VE HAZIR BETON FABRİKALARI SAN. VE TİC. A.Ş.	148
5	MSB ANKARA İÇ TEDARİK BÖLGE BAŞKANLIĞI	131
6	İ.ET.T. İŞLETMELERİ GENEL MÜDÜRLÜĞÜ	117
7	DEVLET MALZEME OFİSİ BURSA BÖLGE MÜDÜRLÜĞÜ	99
8	MİLLİ SAVUNMA BAKANLIĞI BURSA İÇ TEDARİK BÖLGE BAŞKANLIĞI	99
9	DEVLET MALZEME OFİSİ MERSİN BÖLGE MÜDÜRLÜĞÜ	98
10	EGE ÜNİVERSİTESİ DÖNER SERMAYE İŞLETME MÜDÜRLÜĞÜ	91

**AĞUSTOS,2006**

SIRA	TEYİT BAŞVURUSUNDA BULUNAN İDARELER	TEYİT ADEDİ
1	DEVLET MALZEME OFİSİ ANKARA BÖLGE MÜDÜRLÜĞÜ	350
2	DMO İZMİR BÖLGE MÜDÜRLÜĞÜ	276
3	DMO İSTANBUL BÖLGE MÜDÜRLÜĞÜ	212
4	MİLAS İLÇE MİLLİ EĞİTİM MÜDÜRLÜĞÜ	203
5	ÇARŞAMBA İLÇE MİLLİ EĞİTİM MÜDÜRLÜĞÜ	195
6	MSB ANKARA İÇ TEDARİK BÖLGE BAŞKANLIĞI	149
7	DEVLET MALZEME OFİSİ GENEL MÜDÜRLÜĞÜ	139
8	DEVREK İLÇE MİLLİ EĞİTİM MÜDÜRLÜĞÜ	137
9	İL MİLLİ EĞİTİM MÜDÜRLÜĞÜ/AMASYA	134
10	İSTON İSTANBUL BETON ELEMANLARI VE HAZIR BETON FABRİKALARI SAN. VE TİC. A.Ş.	128

**EYLÜL,2006**

SIRA	TEYİT BAŞVURUSUNDA BULUNAN İDARELER	TEYİT ADEDİ
1	DEVLET MALZEME OFİSİ ANKARA BÖLGE MÜDÜRLÜĞÜ	308
2	DMO İSTANBUL BÖLGE MÜDÜRLÜĞÜ	225
3	DMO İZMİR BÖLGE MÜDÜRLÜĞÜ	181
4	SİLİFKE İLÇE MİLLİ EĞİTİM MÜDÜRLÜĞÜ	173
5	İSTANBUL İÇ TEDARİK BÖLGE BAŞKANLIĞI	172
6	İL MİLLİ EĞİTİM MÜDÜRLÜĞÜ	167
7	ÇAYCUMA İLÇE MİLLİ EĞİTİM MÜDÜRLÜĞÜ	145
8	BİGA İLÇE MİLLİ EĞİTİM MÜDÜRLÜĞÜ-ÇANAKKALE	143
9	KANDIRA İLÇE MİLLİ EĞİTİM MÜDÜRLÜĞÜ	129
10	DEVLET MALZEME OFİSİ GENEL MÜDÜRLÜĞÜ	128

<b>EKİM,2006</b>		
<b>SIRA</b>	<b>TEYİT BAŞVURUSUNDA BULUNAN İDARELER</b>	<b>TEYİT ADEDİ</b>
1	DEVLET MALZEME OFİSİ ANKARA BÖLGE MÜDÜRLÜĞÜ	567
2	DMO İSTANBUL BÖLGE MÜDÜRLÜĞÜ	318
3	DMO İZMİR BÖLGE MÜDÜRLÜĞÜ	282
4	DMO İZMİR BÖLGE MÜDÜRLÜĞÜ	227
5	TARSUS İLÇE MİLLİ EĞİTİM MÜDÜRLÜĞÜ	193
6	DEVLET MALZEME OFİSİ MERSİN BÖLGE MÜDÜRLÜĞÜ	161
7	İSTANBUL İÇ TEDARİK BÖLGE BAŞKANLIĞI	159
8	İSTANBUL KÜLTÜR VE SANAT ÜRÜNLERİ TİCARET A.Ş.	149
9	İLÇE MİLLİ EĞİTİM MÜDÜRLÜĞÜ FETHİYE/MUĞLA	148
10	DEVLET MALZEME OFİSİ GENEL MÜDÜRLÜĞÜ	136

<b>KASIM,2006</b>		
<b>SIRA</b>	<b>TEYİT BAŞVURUSUNDA BULUNAN İDARELER</b>	<b>TEYİT ADEDİ</b>
1	DEVLET MALZEME OFİSİ ANKARA BÖLGE MÜDÜRLÜĞÜ	585
2	DMO İSTANBUL BÖLGE MÜDÜRLÜĞÜ	303
3	DMO İZMİR BÖLGE MÜDÜRLÜĞÜ	287
4	DEVLET MALZEME OFİSİ BURSA BÖLGE MÜDÜRLÜĞÜ	211
5	DMO ELAZIĞ BÖLGE MÜDÜRLÜĞÜ	174
6	İSTANBUL KÜLTÜR VE SANAT ÜRÜNLERİ TİCARET A.Ş.	168
7	İSTANBUL İÇ TEDARİK BÖLGE BAŞKANLIĞI	162
8	İSTON İSTANBUL BETON ELEMANLARI VE HAZIR BETON FABRİKALARI SAN. VE TİC. A.Ş.	155
9	ESKİŞEHİR OSMANGAZİ ÜNİVERSİTESİ DÖNER SERMAYE İŞLETMESİ	153
10	DEVLET MALZEME OFİSİ MERSİN BÖLGE MÜDÜRLÜĞÜ	145

<b>ARALIK,2006</b>		
<b>SIRA</b>	<b>TEYİT BAŞVURUSUNDA BULUNAN İDARELER</b>	<b>TEYİT ADEDİ</b>
1	DEVLET MALZEME OFİSİ ANKARA BÖLGE MÜDÜRLÜĞÜ	357
2	DMO İSTANBUL BÖLGE MÜDÜRLÜĞÜ	249
3	DEVLET MALZEME OFİSİ GENEL MÜDÜRLÜĞÜ	228
4	İSTANBUL KÜLTÜR VE SANAT ÜRÜNLERİ TİCARET A.Ş.	176
5	DEVLET MALZEME OFİSİ GENEL MÜDÜRLÜĞÜ SATINALMA DAİRESİ BAŞKANLIĞI	175
6	DMO İZMİR BÖLGE MÜDÜRLÜĞÜ	166
7	DEVLET MALZEME OFİSİ BURSA BÖLGE MÜDÜRLÜĞÜ	161
8	DEVLET MALZEME OFİSİ MERSİN BÖLGE MÜDÜRLÜĞÜ	149
9	İSTON İSTANBUL BETON ELEMANLARI VE HAZIR BETON FABRİKALARI SAN. VE TİC. A.Ş.	140
10	DMO TEKİRDAĞ BÖLGE MÜDÜRLÜĞÜ	101

## SONUÇ VE DEĞERLENDİRME

- İhalelere katılmaktan yasaklılığa ilişkin 01.01.2006 – 31.12.2006 tarihleri arasında internet üzerinden toplam **222.886** adet teyit talebi yapılmış ve cevaplandırılmıştır. Bu tarihler arasında Teyit veritabanında bulunan **222.886** adet talep verisi ile gerek idareler gerekse istekliler hakkında daha detaylı analizler yapılmasını sağlamıştır.
- Teyit başvurusunda bulunan İdareleri İlgili/ Bağlı Olduğu /İdarelere göre sınıflandırıldığına;

- 1) SAĞLIK BAKANLIĞI, (45.694 ADET- % 20,5 ORANI İLE)
- 2) MİLLİ EĞİTİM BAKANLIĞI, (37.402 ADET- % 16,8 ORANI İLE)
- 3) BELEDİYELER, (31.885 ADET- % 20,5 ORANI İLE)
- 4) KİTLER, (34.360 ADET- % 15,4 ORANI İLE)
- 5) MİLLİ SAVUNMA BAKANLIĞI, (16.974 ADET- % 7,6 ORANI İLE)
- 6) YÜKSEK ÖĞRETİM KURUMLARI, (12.715 ADET- % 5,7 ORANI İLE)
- 7) İÇİŞLERİ BAKANLIĞI, (11.359 ADET- % 5,1 ORANI İLE)
- 8) ÇEVRE VE ORMAN BAKANLIĞI, (7.067 ADET- % 3,2 ORANI İLE)
- 9) BAYINDIRLIK VE İSKAN BAKANLIĞI(5.278 ADET- % 2,4 ORANI İLE)
- 10) İL ÖZEL İDARELERİ (3.586 ADET- % 1,6 ORANI İLE) olduğu

görülmektedir.

- Yasaklama durumları göz önüne alındığında ise teyit taleplerinin %96.36'sı(214.784 adet) yasaksız olarak cevaplanmış, % 3,43'ü (7.642 adet) iptal edilmiştir. Taleplerin %0..19'u yasaklı olarak cevaplanmış, 31 adedi ise hakkında kamu davası açıldığı şeklinde internet üzerinden cevaplanmıştır.

- İhale üzerinde kalan isteklilerin % 98.79'u (220.193 adet) T.C, % 0.71'i (1.582 adet ) diğer ( AB ve ABD harici ), % 0,25'i (553 adet) AB ve % 0.25'i (558 adet) ABD uyruğundan olduğu saptanmıştır.

- Aylık bazda en fazla alım yapan idareler göz önüne alındığında daha çok Sağlık Bakanlığı, Milli Eğitim Bakanlığı ve Belediyeler ile Devlet Malzeme Ofisi görülmektedir. Aylık bazda en fazla alım yapan ilk 10 idarenin listeleri detaylı bir şekilde bu raporun 4. bölümünde yer almaktadır.