

# TEYİT İŞLEMLERİ İSTATİSTİKLERİ

DÖNEM

2005 Yılı- 9 Aylık  
( 01.01.2005 - 30.09.2005 )

	İSİM-UNVAN	İMZA	TARİH
HAZIRLAYAN	<b>Alp SARPAY</b> Araştırmacı		15.09.2005
	<b>Yakup KILIÇ</b> Kamu İhale Uzmanı		15.09.2005
ONAY	<b>Birol TERLEMEZ</b> İstatistik ve Sicil İzleme Dairesi Başkanı		15.09.2005

## İÇİNDEKİLER

GİRİŞ .....	3
<b>TEYİT İŞLEMLERİ İSTATİSTİKLERİ :</b> .....	4
1. Teyit Başvurularının Kurumsal Olarak Sınıflandırılması .....	4
2. Yasaklama Durumu .....	12
3. İhale Üzerinde Kalan İsteklinin Uyuşu .....	14
4. Aylık Bazda En Fazla Teyit Başvurusunda Bulunan İlk 20 İdare .....	15
<b>SONUÇ ve DEĞERLENDİRME :</b> .....	20
<b>EKLER :</b> .....	22

## GİRİŞ

İdareler, 4734 sayılı Kanununun 40'ıncı maddesinin son fıkrası hükmü uyarınca, üzerinde ihale kalan isteklinin ihalelere katılmaktan yasaklı olup olmadığı ve hakkında kamu davası açılıp açılmadığının teyidine ilişkin taleplerini elektronik ortamda İstatistik ve Sicil İzleme Dairesi Başkanlığına göndermektedir.

Teyit belgesinin elektronik ortamda alınmasına ilişkin usul ve esasları belirleyen açıklamalar, Kamu İhale Genel Tebliğinde belirtilmiştir.

İdareler; İhale üzerinde kalan isteklinin ihalelere katılmaktan yasaklı olup olmadığı teyidine ilişkin talepleri İnternet üzerinden İhale Kontrol Sistemi aracılığı ile gerçekleştirmektedirler.

İhale kayıt numarası ile tanımlanan ihaleye ait teyit işlemi; sistem içerisinde teyit işlemleri bölümünden e-posta yoluyla bildirim ile yapılmaktadır. Bildirim sonucu; idareye istekli yasaklılık teyit işlemine ait şifre ve teyit nosu verilmektedir. “ Teyit No ve Şifre “ ile siteme kayıt olan teyit talebi aynı gün içerisinde Kurumumuz tarafından cevaplandırılmaktadır.

Teyitlere ait yapılan işlemlerin bilgileri; ihale kontrol sistemi veri tabanında tutulmaktadır. 01.01.2005 – 30.09.2005 tarihleri arasında yapılan teyitlere ilişkin verilerin analizleri yapılmış ve bu döneme ilişkin teyit işlemleri istatistikleri bu raporda belirtilmiştir.

# TEYİT İŞLEMLERİ İSTATİSTİKLERİ

## BÖLÜM 1

### TEYİTLERİN KURUMSAL OLARAK SINIFLANDIRILMASI

İhaleleri Yapan İdarelerin İlgili/Bağlı Olduğu Bakanlık/İdare	1.AY	
	ADET	YÜZDE
SAĞLIK BAKANLIĞI	37.892	21%
MİLLİ EĞİTİM BAKANLIĞI	33.225	18%
BELEDİYELER	21.406	12%
KİTLER	19.889	11%
MİLLİ SAVUNMA BAKANLIĞI	13.558	7%
ÇALIŞMA VE SOSYAL GÜVENLİK BAKANLIĞI	11.398	6%
YÜKSEK ÖĞRETİM KURUMLARI	11.383	6%
İÇİŞLERİ BAKANLIĞI	9.655	5%
ÇEVRE VE ORMAN BAKANLIĞI	4.836	3%
BAYINDIRLIK VE İSKAN BAKANLIĞI	4.585	2%
İL ÖZEL İDARELERİ	2.741	1%
BAŞBAKANLIK	2.732	1%
ÖZEL BÜTÇELİ KURUMLAR	2.424	1%
TARIM VE KÖYİŞLERİ BAKANLIĞI	2.154	1%
ENERJİ VE TABİİ KAYNAKLAR BAKANLIĞI	2.028	1%
ADALET BAKANLIĞI	1.834	1%
MALİYE BAKANLIĞI	1.506	1%
ULAŞTIRMA BAKANLIĞI	373	0%
KÜLTÜR VE TURİZM BAKANLIĞI	244	0%
MAHALLİ İDARE BİRLİKLERİ	175	0%
SANAYİ VE TİCARET BAKANLIĞI	152	0%
DÜZENLEYİCİ VE DENETLEYİCİ KURUMLAR	73	0%
TÜRKİYE BÜYÜK MİLLET MECLİSİ	69	0%
CUMHURBAŞKANLIĞI	14	0%
DIŞİŞLERİ BAKANLIĞI	11	0%
DANIŞTAY	5	0%
SAYIŞTAY	2	0%
ANAYASA MAHKEMESİ BAŞKANLIĞI	1	0%
Toplam:	184.365	100%

2005 yılının 9 ayında **184.365 adet teyit talebi** yapılmış ve cevaplanmıştır. İhaleleri Yapan İdareler İlgili/Bağlı Olduğu Bakanlık/İdarelere göre sınıflandırıldığında sırasıyla

- 1) SAĞLIK BAKANLIĞI (37.892 adet ve 21% oranı ile),
- 2) MİLLİ EĞİTİM BAKANLIĞI (33.225 adet ve 18% oranı ile),
- 3) BELEDİYELER (21.406 adet ve 12% oranı ile),
- 4) KİTLER (19.889 adet ve 11% oranı ile ),
- 5) MİLLİ SAVUNMA BAKANLIĞI (13.558 adet ve 7% oranı ile ),
- 6) ÇALIŞMA VE SOSYAL GÜVENLİK BAKANLIĞI (11.398 adet ve 6% oranı ile),
- 7) YÜKSEK ÖĞRETİM KURUMLARI (11.383 adet 6% oranı ile),
- 8) İÇİŞLERİ BAKANLIĞI ( 9.655 adet ve 5% oranı ile),
- 9) ÇEVRE VE ORMAN BAKANLIĞI(4.836 adet ve 3% oranı ile),
- 10)BAYINDIRLIK VE İSKAN BAKANLIĞI'nın (4.585 adet ve 2% oranı ile) olduğu görülmektedir. En fazla teyit talebinde bulunan ilk on bakanlık / idareyi sırasıyla yukarıda belirtilen tablodaki idareler izlemektedir.

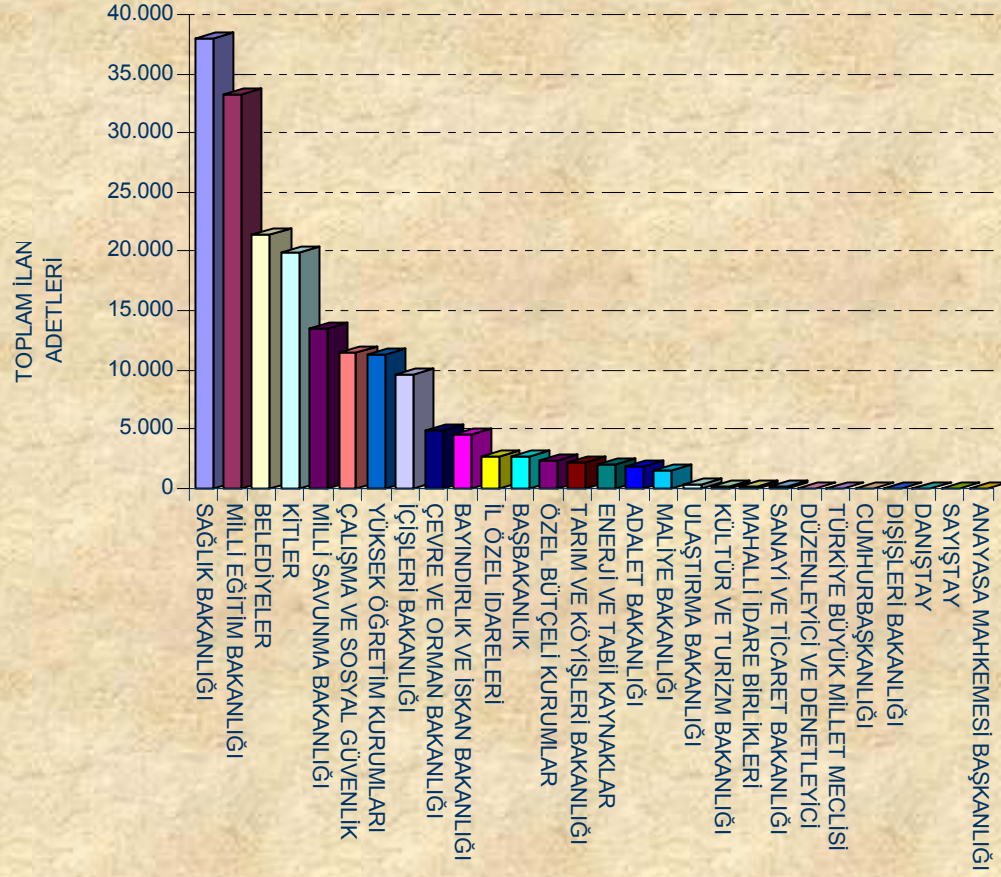

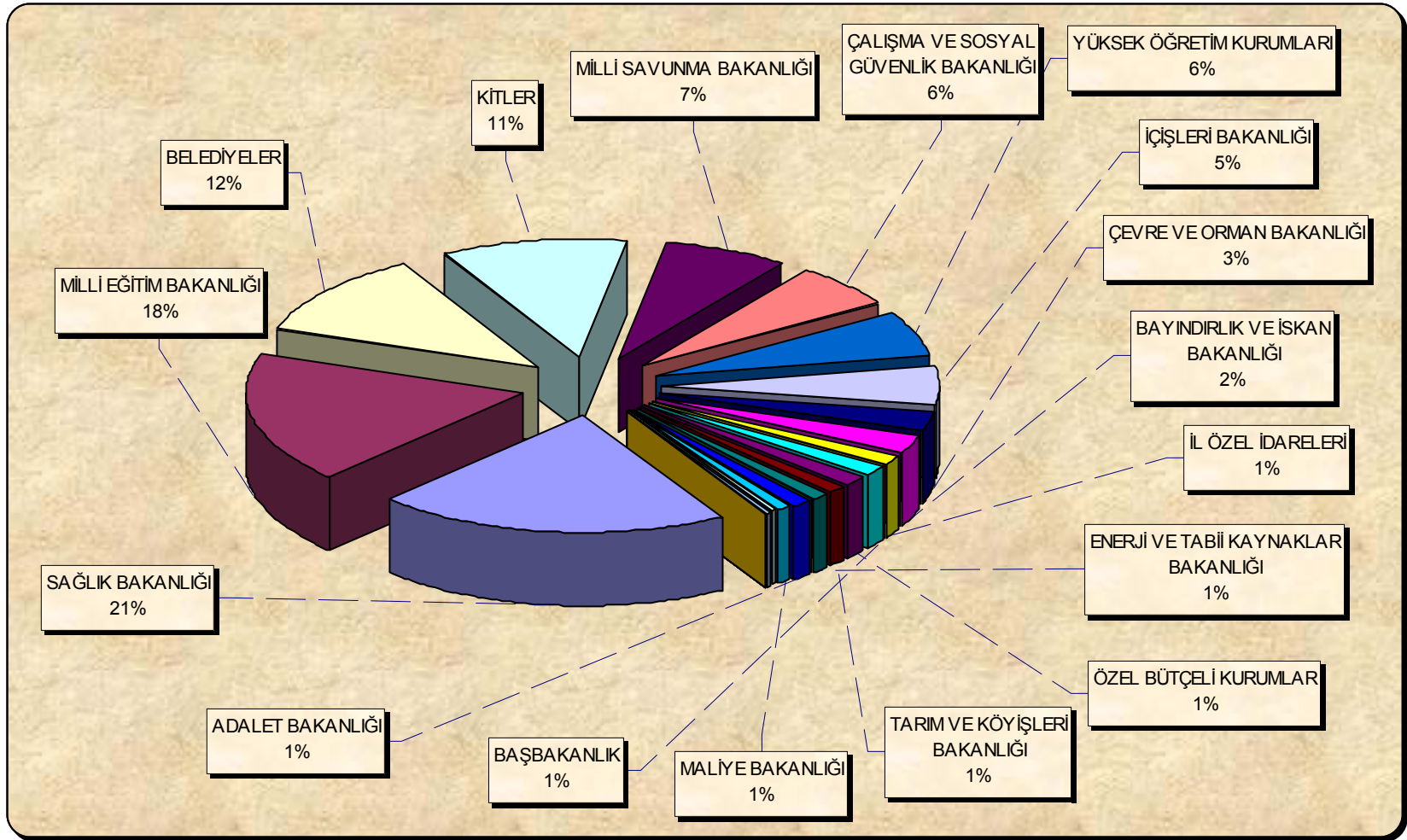

2005 yılı, 9 ayı içerisinde Teyit Talebinde bulunan idarelere ait veriler aylık bazda aşağıdaki özet tablo ile belirtilmiştir.

İhaleleri Yapan İdarelerin İlgili/Bağlı Olduğu Bakanlık/İdare	1.AY		2.AY		3.AY		4.AY		5.AY		6.AY		7.AY		8.AY		9.AY		GENEL	GENEL
	ADET	YÜZDE	ADET	YÜZDE	ADET	YÜZDE	ADET	YÜZDE	ADET	YÜZDE	ADET	YÜZDE	ADET	YÜZDE	ADET	YÜZDE	ADET	YÜZDE	TOPLAM	YÜZDE
ADALET BAKANLIĞI	343	1%	333	2%	251	1%	190	1%	196	1%	162	1%	145	1%	106	0%	108	0%	1.834	1%
ANAYASA MAHKEMESİ BAŞKANLIĞI	0	0%	0	0%	0	0%	1	0%	0	0%	0	0%	0	0%	0	0%	0	0%	1	0%
BAŞBAKANLIK	431	2%	475	3%	455	2%	235	1%	199	1%	271	1%	202	1%	181	1%	283	1%	2.732	1%
BAYINDIRLIK VE İSKAN BAKANLIĞI	298	1%	267	2%	506	3%	737	4%	584	3%	631	3%	639	3%	423	2%	500	2%	4.585	2%
BELEDİYELER	1.572	7%	1.314	8%	2666	14%	2.679	15%	2.888	15%	2.650	14%	2.561	14%	2.411	10%	2.665	10%	21.406	12%
CUMHURBAŞKANLIĞI	0	0%	2	0%	1	0%	0	0%	0	0%	1	0%	1	0%	0	0%	9	0%	14	0%
ÇALIŞMA VE SOSYAL GÜVENLİK BAKANLIĞI	7.698	33%	2.938	17%	312	2%	103	1%	47	0%	155	1%	37	0%	50	0%	58	0%	11.398	6%
ÇEVRE VE ORMAN BAKANLIĞI	91	0%	188	1%	631	3%	518	3%	722	4%	775	4%	654	4%	517	2%	740	3%	4.836	3%
DANIŞTAY	1	0%	2	0%	0	0%	0	0%	0	0%	0	0%	0	0%	0	0%	2	0%	5	0%
DIŞİŞLERİ BAKANLIĞI	0	0%	5	0%	0	0%	1	0%	0	0%	0	0%	2	0%	3	0%	0	0%	11	0%
DÜZENLEYİCİ VE DENETLEYİCİ KURUMLAR	21	0%	3	0%	8	0%	11	0%	10	0%	12	0%	2	0%	3	0%	3	0%	73	0%
ENERJİ VE TABİİ KAYNAKLAR BAKANLIĞI	245	1%	245	1%	251	1%	224	1%	208	1%	215	1%	172	1%	225	1%	243	1%	2.028	1%
İÇİŞLERİ BAKANLIĞI	1.145	5%	1.119	7%	745	4%	898	5%	1.172	6%	1.273	7%	1.162	6%	1.129	5%	1.012	4%	9.655	5%
İL ÖZEL İDARELERİ	113	0%	56	0%	115	1%	178	1%	287	2%	390	2%	483	3%	532	2%	587	2%	2.741	1%
KİTLER	1.071	5%	1.647	10%	2547	13%	2.770	16%	2.752	14%	1.935	10%	1.906	10%	1.972	8%	3.289	13%	19.889	11%
KÜLTÜR VE TURİZM BAKANLIĞI	12	0%	9	0%	14	0%	15	0%	34	0%	30	0%	36	0%	51	0%	43	0%	244	0%
MAHALLİ İDARE BİRLİKLERİ	4	0%	11	0%	17	0%	13	0%	39	0%	20	0%	12	0%	36	0%	23	0%	175	0%
MALİYE BAKANLIĞI	52	0%	173	1%	343	2%	278	2%	337	2%	88	0%	53	0%	64	0%	118	0%	1.506	1%
MİLLİ EĞİTİM BAKANLIĞI	6.448	27%	3.275	19%	1684	9%	789	4%	546	3%	761	4%	1.477	8%	9.167	38%	9.078	35%	33.225	18%
MİLLİ SAVUNMA BAKANLIĞI	462	2%	466	3%	1292	7%	1.601	9%	2.104	11%	2.101	11%	1.914	10%	1.658	7%	1.960	7%	13.558	7%
ÖZEL BÜTÇELİ KURUMLAR	189	1%	296	2%	259	1%	235	1%	313	2%	307	2%	283	2%	221	1%	321	1%	2.424	1%
SAĞLIK BAKANLIĞI	2.286	10%	2.901	17%	5016	26%	4.706	27%	5.061	26%	5.405	28%	4.978	27%	3.863	16%	3.676	14%	37.892	21%
SANAYİ VE TİCARET BAKANLIĞI	36	0%	3	0%	15	0%	4	0%	8	0%	20	0%	34	0%	19	0%	13	0%	152	0%
SAYIŞTAY	0	0%	0	0%	1	0%	0	0%	1	0%	0	0%	0	0%	0	0%	0	0%	2	0%
TARIM VE KÖYİŞLERİ BAKANLIĞI	145	1%	203	1%	309	2%	256	1%	286	1%	335	2%	173	1%	182	1%	265	1%	2.154	1%
TÜRKİYE BÜYÜK MİLLET MECLİSİ	10	0%	10	0%	12	0%	14	0%	6	0%	1	0%	4	0%	8	0%	4	0%	69	0%
ULAŞTIRMA BAKANLIĞI	121	1%	91	1%	30	0%	20	0%	32	0%	20	0%	20	0%	15	0%	24	0%	373	0%
YÜKSEK ÖĞRETİM KURUMLARI	828	4%	1.059	6%	1752	9%	1.217	7%	1.271	7%	1.507	8%	1.493	8%	1.054	4%	1.202	5%	11.383	6%
<b>Toplam:</b>	<b>23.622</b>	<b>100%</b>	<b>17.091</b>	<b>100%</b>	<b>19.232</b>	<b>100%</b>	<b>17.693</b>	<b>100%</b>	<b>19.103</b>	<b>100%</b>	<b>19.065</b>	<b>100%</b>	<b>18.443</b>	<b>100%</b>	<b>23.890</b>	<b>100%</b>	<b>26.226</b>	<b>100%</b>	<b>184.365</b>	<b>100%</b>



En fazla teyit talebinde bulunan ilk 3 İdarenin teyit taleplerinin aylık değişimleri incelendiğinde;

1. SAĞLIK BAKANLIĞI :

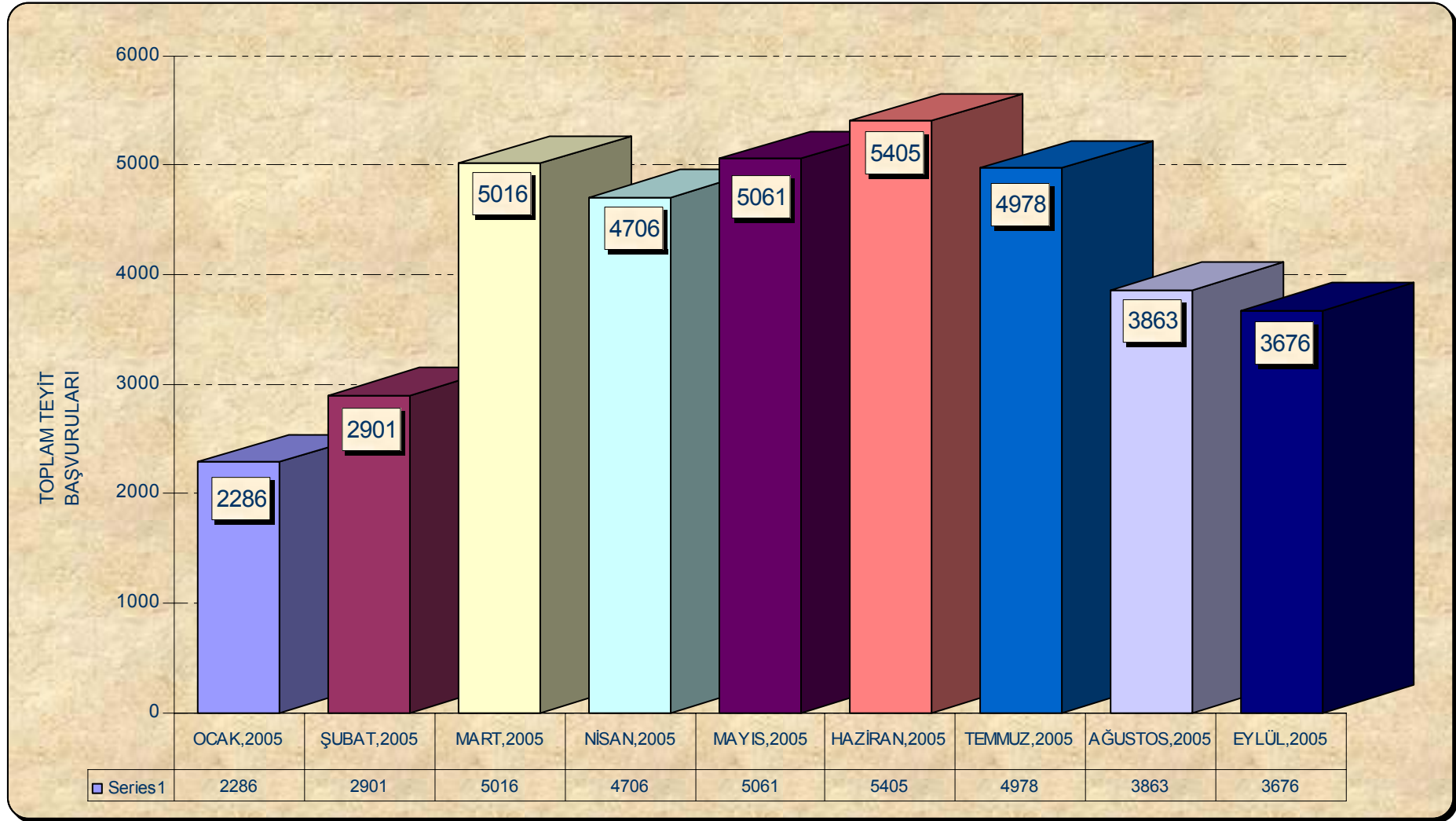

## 2. MİLLİ EĞİTİM BAKANLIĞI :

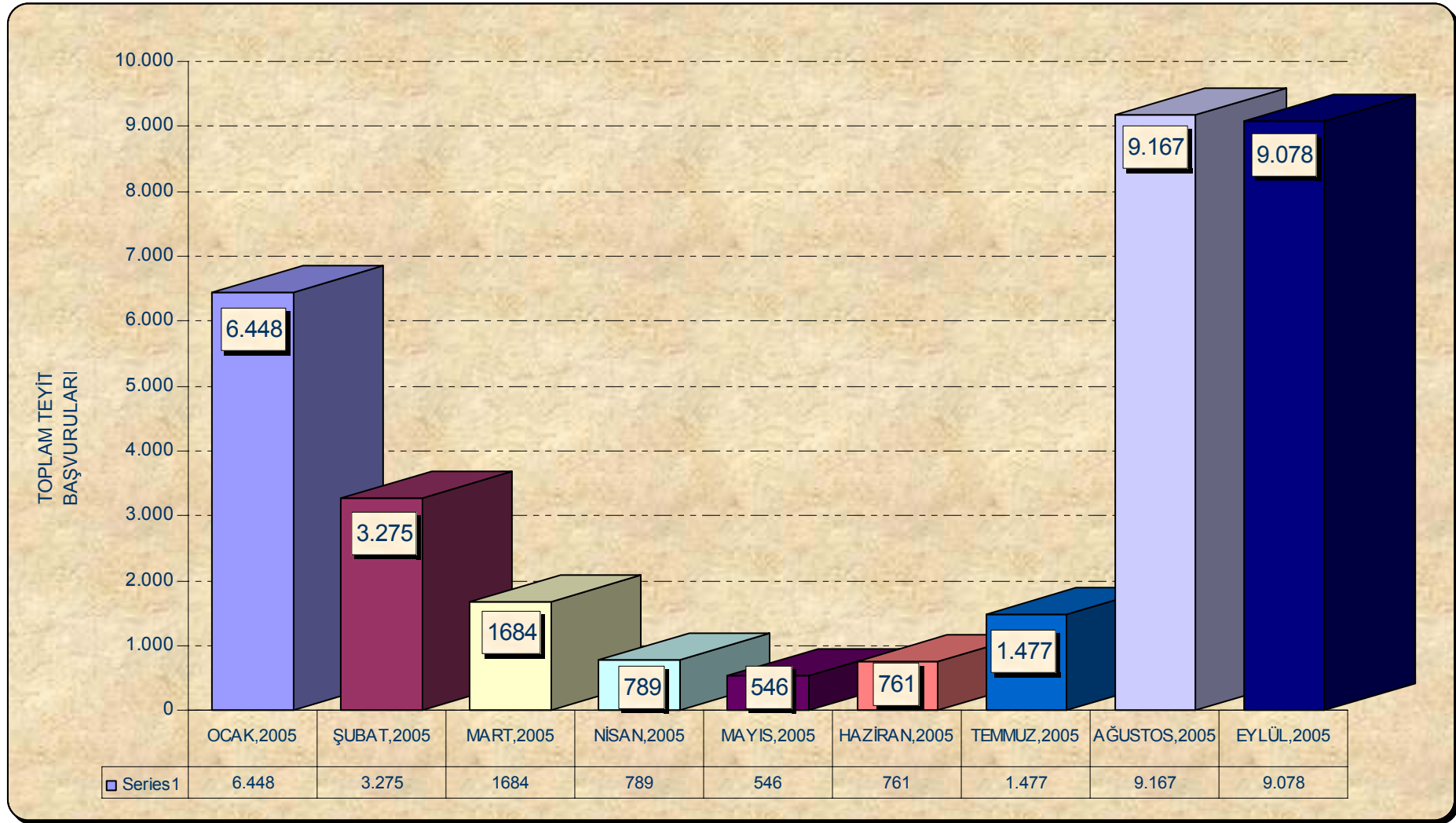

### 3. BELEDİYELER :

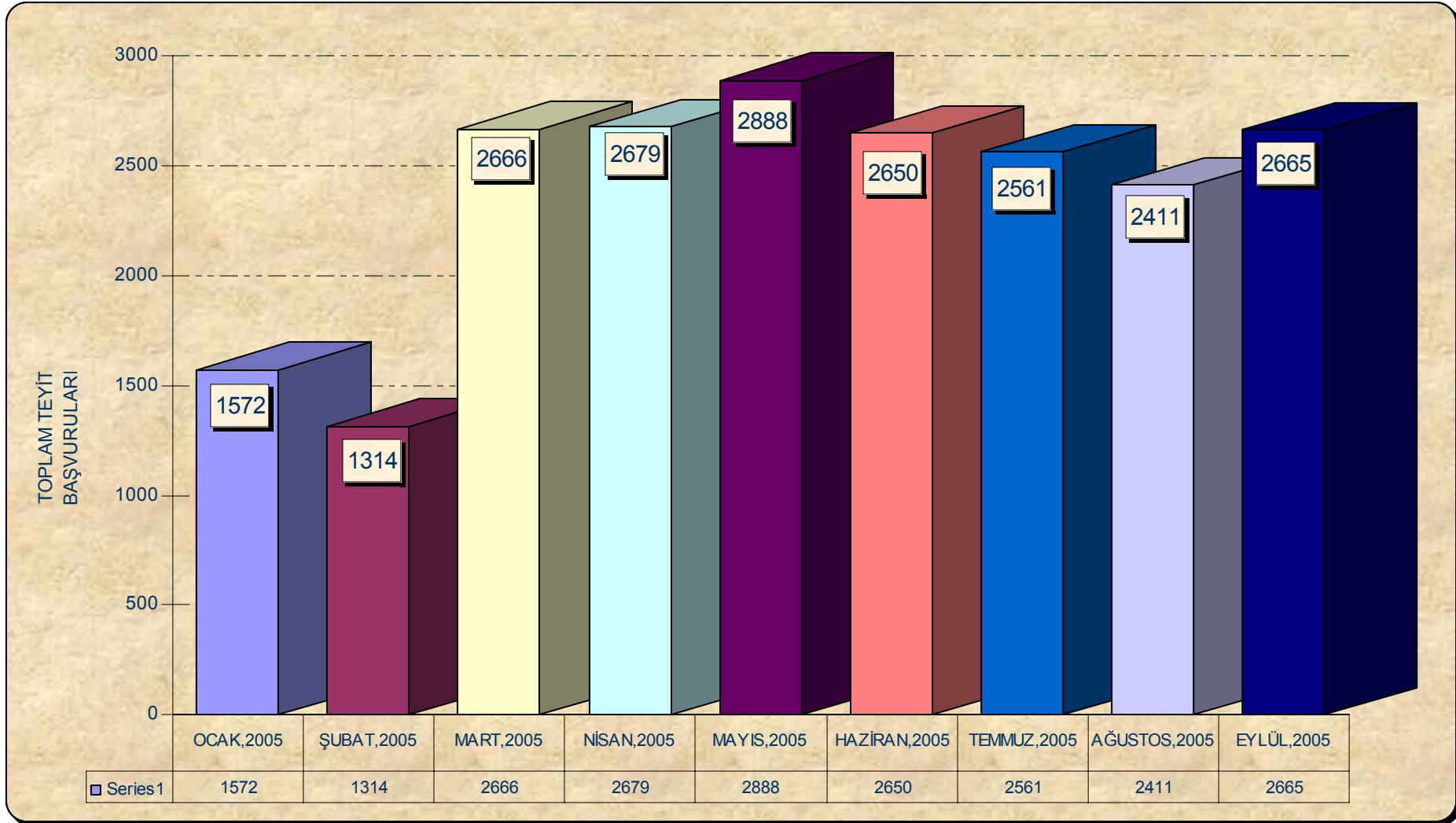

2005 yılının ilk 9 ayının içerisinde en fazla teyit başvurusunda bulunan ilk üç İdare incelendiğinde;

Sağlık Bakanlığı'nın teyit başvurularının 2005 yılının başında (ocak ayı ) ve eylül aylarında azaldığı, mart ve temmuz aylarını içerisinde ise arttığı görülmektedir.

İkinci sırada yer alan Milli Eğitim Bakanlığı'nın teyit başvurularının ise Sağlık Bakanlığı'nın başvurularının tam tersi olarak 2005 yılının başında ve ağustos ve eylül aylarında artış göstermesine karşılık şubat ve ağustos ayları içerisinde düştüğü saptanmıştır.

Üçüncü sırada yer alan belediyelerin ise teyit başvuruları ocak ve şubat aylarında düşük seviyelerde görülmesine rağmen şubat ayından sonra arttığı ve sabit bir oranda sürdüğü saptanmıştır.

8. sayfada yer alan özet tablo incelendiğinde İhaleleri Yapan İdarelerin İlgili/Bağlı Olduğu Bakanlık/İdarelerle ilgili detaylı sonuçlar görülebilir.

## **BÖLÜM 2**

### **YASAKLAMA DURUMU**

<b>YASAKLAMA DURUMU</b>		
	<b>ADET</b>	<b>YÜZDE</b>
Yasaksız	168.601	91,4%
Yasaklı	328	0,2%
İptal Edilenler	15.426	8,4%
Hk. Kamu Dv. Açılanlar	10	0,0%
<b>Genel Toplam</b>	<b>184.365</b>	<b>100,0%</b>

2005 yılının ilk 9 ayı içerisinde 2.133 adet Yasaklanan Gerçek veya Tüzel Kişi bulunmaktadır. Yine bu süre içinde 184.365 teyit başvurusunun 168.601 adedi (% 91,4 oranı ile) yasaksız olarak, 15.426 adedi (%8,4 oranı ile) İptal, 328 adedi yasaklı ve 10 adedi hakkında kamu davası açılmış olarak teyit talepleri değerlendirilmiş ve internet üzerinden cevaplanmıştır.

Yasaklama durumları değerlendirmeleri için aylara göre dağılımları aşağıdaki tablodan daha detaylı şekilde incelenebilir.

YASAKLAMA DURUMU	1.AY		2.AY		3.AY		4.AY		5.AY		6.AY		7.AY		8.AY		9.AY		GENEL	GENEL
	ADET	YÜZDE	ADET	YÜZDE	ADET	YÜZDE	ADET	YÜZDE	ADET	YÜZDE	ADET	YÜZDE	ADET	YÜZDE	ADET	YÜZDE	ADET	YÜZDE	ADET	YÜZDE
Yasaksız	21.105	89,3%	16.204	94,8%	17.875	92,9%	16.171	91,4%	17.122	89,6%	17.103	89,7%	16.653	90,29%	22.256	93,2%	24.112	91,9%	168.601	91,4%
Yasaklı	83	0,4%	35	0,2%	35	0,2%	32	0,2%	41	0,2%	28	0,1%	17	0,09%	38	0,2%	19	0,1%	328	0,2%
İptal Edilenler	2.433	10,3%	852	5,0%	1.321	6,9%	1.488	8,4%	1.940	10,2%	1.934	10,1%	1.772	9,61%	1.596	6,7%	2.090	8,0%	15.426	8,4%
Hk. Kamu Dv. Açılanlar	1	0,0%	0	0,0%	1	0,0%	2	0,0%	0	0,0%	0	0,0%	1	0,01%	0	0,0%	5	0,0%	10	0,0%
<b>Genel Toplam</b>	<b>23.622</b>	<b>100,0%</b>	<b>17.091</b>	<b>100,0%</b>	<b>19.232</b>	<b>100,0%</b>	<b>17.693</b>	<b>100,0%</b>	<b>19.103</b>	<b>100,0%</b>	<b>19.065</b>	<b>100,0%</b>	<b>18.443</b>	<b>100,00%</b>	<b>23.890</b>	<b>100,0%</b>	<b>26.226</b>	<b>100,0%</b>	<b>184.365</b>	<b>100,0%</b>

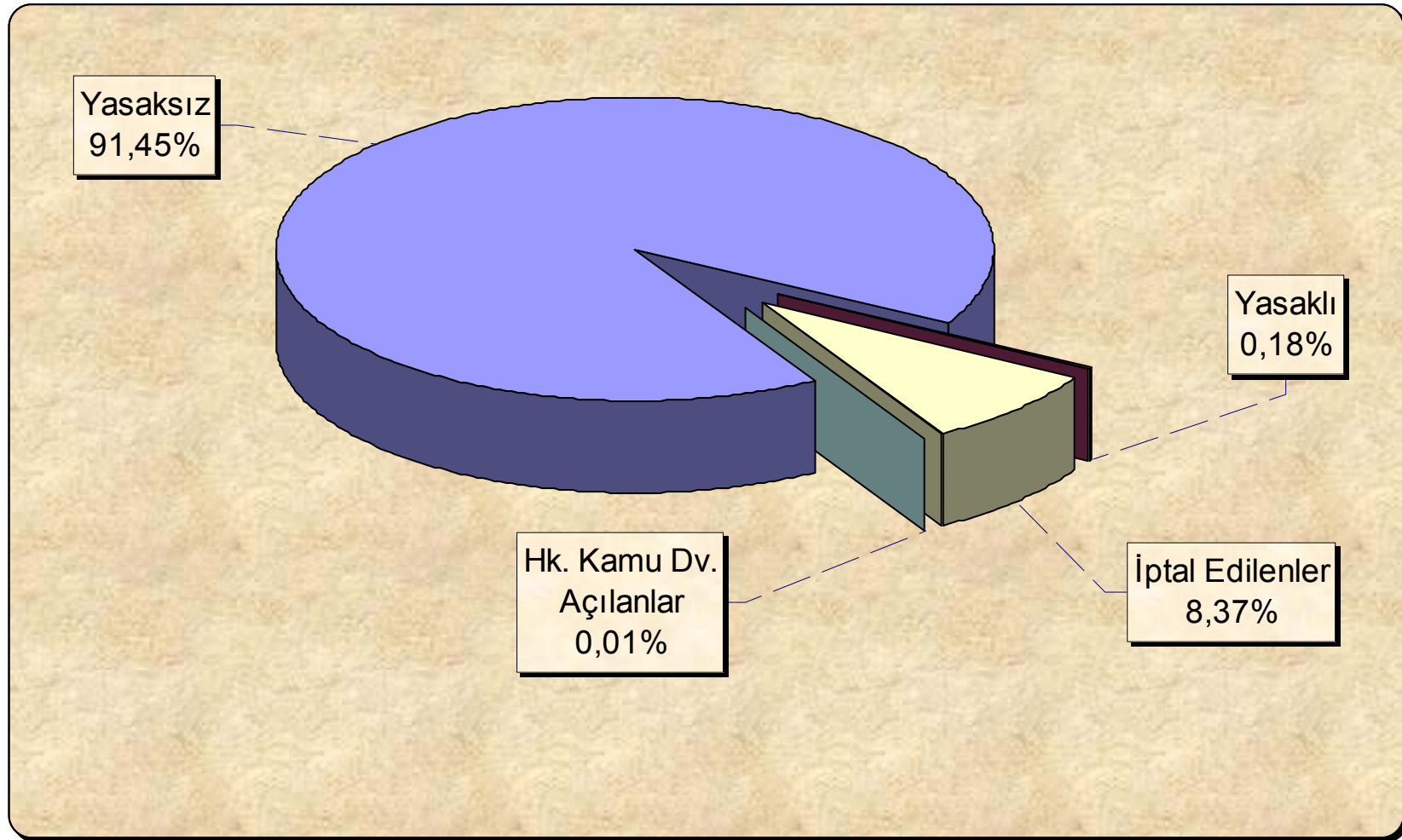

## **BÖLÜM 3**

### **İHALE ÜZERİNDE KALAN İSTEKLİNİN UYRUĞU**

Teyit başvurusunda bulunan idareler sözleşme öncesi ihale üzerinde kalan isteklilerin uyruğunu belirtmek zorunda olduklarından tüm teyit işlemleri içerisinde istekli uyruğu hakkında detaylı analizler yapmak mümkün olmuştur. Buna göre :

İhale Üzerinde Kalan İsteklinin Uyruğu	ADET	YÜZDE
AB	618	0,34%
ABD	546	0,30%
DİĞER	1.898	1,03%
T.C	181.303	98,34%
Toplam	184.365	100,00%

İhale üzerinde kalan isteklilerin % 98.34'ü (181.303 adet) T.C, % 1.03'ü (1.898 adet) diğer ülkelerden, % 0,34'ü(618 adet) AB ve % 0,30'u ( 546 adet) ise ABD uyruğunda olduğu saptanmıştır.

**BÖLÜM 4**  
**AYLIK BAZDA EN FAZLA TEYİT BAŞVURUSUNDA**  
**BULUNAN İLK 20 İDARE**

**OCAK,2005**

OCAK,2005		
SIRA	TEYİT BAŞVURUSUNDA BULUNAN İDARELER	TEYİT ADEDİ
1	SSK TEPECİK EĞİTİM HASTANESİ	1212
2	SSK ADANA BÖLGE HASTANESİ BAŞTABIPLIĞI	691
3	SSKB.ÇANAKKALE HASTANESİ	674
4	SSKB 70.YIL TARSUS HASTANESİ	658
5	SSK ANTALYA BÖLGE HASTANESİ BAŞTABIPLIĞI	604
6	İSTANBUL BETON ELEMANLARI VE HAZIR BETON FABRİKALARI SAN. VE TİC. A.Ş.	409
7	SSK GEBZE HASTANESİ	397
8	İLÇE MİLLİ EĞİTİM SİLİFKE	318
9	SSK İNEGÖL HASTANESİ BAŞTABIPLIĞI İNEGÖL-BURSA	278
10	SSKB TRABZON BÖLGE HASTANESİ BAŞTABIPLIĞI	273
11	MUT MİLLİ EĞİTİM MÜDÜRLÜĞÜ	254
12	SSK.BOLU HASTANESİ BAŞTABIPLIĞI	241
13	DEVLET MALZEME OFİSİ GENEL MÜDÜRLÜĞÜ	202
14	SSK ÇORUM HASTANESİ	183
15	MİLAS İLÇE MİLLİ EĞİTİM MÜDÜRLÜĞÜ	177
16	SSK SİNOP HASTANESİ	150
17	SSK ERZURUM BÖLGE HASTANESİ	145
18	ZONGULDAK MİLLİ EĞİTİM MÜDÜRLÜĞÜ	145
19	ZONGULDAK VALİLİĞİ İL ÖZEL İDARE MÜDÜRLÜĞÜ	137
20	SSKB ANKARA EĞİTİM HASTANESİ	136

**ŞUBAT,2005**

ŞUBAT,2005		
SIRA	TEYİT BAŞVURUSUNDA BULUNAN İDARELER	TEYİT ADEDİ
1	SSKB MERSİN HASTANESİ BAŞTABIPLIĞI	520
2	SSK TEPECİK EĞİTİM HASTANESİ	392
3	DEVLET MALZEME OFİSİ GENEL MÜDÜRLÜĞÜ	328
4	SSK GEBZE HASTANESİ	225
5	DEVLET MALZEME OFİSİ ANKARA BÖLGE MÜDÜRLÜĞÜ	212
6	SSK ADANA BÖLGE HASTANESİ BAŞTABIPLIĞI	167
7	SSK TRABZON BÖLGE HASTANESİ BAŞTABIPLIĞI	167
8	GAZİ ÜNİVERSİTESİ SAĞLIK ARAŞTIRMA VE UYGULAMA MERKEZİ	150
9	İSTANBUL BETON ELEMANLARI VE HAZIR BETON FABRİKALARI SAN. VE TİC. A.Ş.	150
10	BİGA İLÇE MİLLİ EĞİTİM MÜDÜRLÜĞÜ	128
11	MANAVGAT İLÇE MİLLİ EĞİTİM MÜDÜRÜĞÜ	122
12	İSTANBUL KÜLTÜR VE SANAT ÜRÜNLERİ TİCARET A.Ş.	116
13	DEVLET MALZEME OFİSİ İZMİR BÖLGE MÜDÜRLÜĞÜ	113
14	SSK. ESKİŞEHİR BÖLGE HASTANESİ BAŞTABIPLIĞI	108
15	İ.ET.T. İŞLETMELERİ GENEL MÜDÜRLÜĞÜ	107
16	DÖNER SERMAYE İŞLETME MÜDÜRLÜĞÜ	93
17	TOSYA İLÇE MİLLİ EĞİTİM MÜDÜRLÜĞÜ	90
18	İLÇE MİLLİ EĞİTİM MÜDÜRLÜĞÜ FETHİYE/MUĞLA	88
19	SSKB 70.YIL TARSUS HASTANESİ	88
20	DEVLET MALZEME OFİSİ MERSİN BÖLGE MÜDÜRLÜĞÜ	87

## MART,2005

MART,2005		
SIRA	TEYİT BAŞVURUSUNDA BULUNAN İDARELER	TEYİT ADEDİ
1	DEVLET MALZEME OFİSİ GENEL MÜDÜRLÜĞÜ	573
2	DEVLET MALZEME OFİSİ ANKARA BÖLGE MÜDÜRLÜĞÜ	455
3	DEVLET MALZEME OFİSİ İZMİR BÖLGE MÜDÜRLÜĞÜ	207
4	TURGUT ÖZAL TIP MERKEZİ	201
5	İSTANBUL BETON ELEMANLARI VE HAZIR BETON FABRİKALARI SAN. VE TİC. A.Ş.	195
6	İLÇE MİLLİ EĞİTİM MÜDÜRLÜĞÜ FETHİYE/MUĞLA	187
7	DİCLE ÜNİV.DÖNER SERMAYE İŞLETME MD.LÜĞÜ	174
8	MİLLİ SAVUNMA BAKANLIĞI İSTANBUL İÇ TEDARİK BÖLGE BŞK.	148
9	GAZİ ÜNİVERSİTESİ SAĞLIK ARAŞTIRMA VE UYGULAMA MERKEZİ	144
10	İ.ET.T. İŞLETMELERİ GENEL MÜDÜRLÜĞÜ	121
11	İSTANBUL KÜLTÜR VE SANAT ÜRÜNLERİ TİCARET A.Ş.	116
12	SSKB MERSİN HASTANESİ BAŞTABİPLİĞİ	115
13	MİLLİ SAVUNMA BAKANLIĞI ADANA İÇ TEDARİK BÖLGE BŞK.	114
14	DEVREK İLÇE MİLLİ EĞİTİM MÜDÜRLÜĞÜ	110
15	MİLLİ SAVUNMA BAKANLIĞI BURSA İÇ TEDARİK BÖLGE BAŞKANLIĞI	110
16	OSMANGAZİ ÜNİVERSİTESİ DÖNER SERMAYE İŞLETMESİ	88
17	ASARCIK İLÇE MİLLİ EĞİTİM MÜDÜRLÜĞÜ	85
18	MUSTAFAKEMALPAŞA ORMAN İŞLETME MÜDÜRLÜĞÜ	84
19	ANKARA NUMUNE EĞİTİM VE ARAŞTIRMA HASTANESİ BASHEKİMLİĞİ	82
20	GARP LİNYİTLERİ İŞLETMESİ MÜESSESESİ MÜDÜRLÜĞÜ	79

## NİSAN,2005

NİSAN,2005		
SIRA	TEYİT BAŞVURUSUNDA BULUNAN İDARELER	TEYİT ADEDİ
1	DEVLET MALZEME OFİSİ GENEL MÜDÜRLÜĞÜ	564
2	DEVLET MALZEME OFİSİ ANKARA BÖLGE MÜDÜRLÜĞÜ	278
3	DEVLET MALZEME OFİSİ İZMİR BÖLGE MÜDÜRLÜĞÜ	169
4	İSTANBUL BETON ELEMANLARI VE HAZIR BETON FABRİKALARI SAN. VE TİC. A.Ş.	150
5	İSTANBUL KÜLTÜR VE SANAT ÜRÜNLERİ TİCARET A.Ş.	127
6	İ.ET.T. İŞLETMELERİ GENEL MÜDÜRLÜĞÜ	113
7	GAZİ ÜNİVERSİTESİ SAĞLIK ARAŞTIRMA VE UYGULAMA MERKEZİ	84
8	ATATÜRK EĞİTİM VE ARAŞTIRMA HASTANESİ	83
9	MİLLİ SANUNMA BAKANLIĞI ADANA İÇ TEDARİK BÖLGE BAŞKANLIĞI	74
10	İSTANBUL BÜYÜKŞEHİR BELEDİYESİ İHALE İŞLERİ MÜDÜRLÜĞÜ	74
11	MİLLİ SAVUNMA BAKANLIĞI İSTANBUL İÇ TEDARİK BÖLGE BAŞKANLIĞI	72
12	OSMANGAZİ ÜNİVERSİTESİ DÖNER SERMAYE İŞLETMESİ	72
13	GARP LİNYİTLERİ İŞLETMESİ MÜESSESESİ MÜDÜRLÜĞÜ	69
14	TÜRKİYE VAGON SANAYİ A.Ş (TÜVASAŞ GENEL MÜDÜRLÜĞÜ	68
15	TURGUT ÖZAL TIP MERKEZİ	67
16	54 NCÜ MKNZ.P.TUG.K.LİĞİ	65
17	ANKARA ATATÜRK EĞİTİM VE ARAŞTIRMA HASTANESİ	65
18	MİLLİ SAVUNMA BAKANLIĞI BURSA İÇ TEDARİK BÖLGE BAŞKANLIĞI	64
19	DR.M.GÜVEN KARAHAN BANDIRMA DEVLET HASTANESİ	63
20	ESKİŞEHİR DEVLET HASTANESİ	61



## MAYIS,2005

MAYIS,2005		
SIRA	TEYİT BAŞVURUSUNDA BULUNAN İDARELER	TEYİT ADEDİ
1	DEVLET MALZEME OFİSİ GENEL MÜDÜRLÜĞÜ	500
2	DEVLET MALZEME OFİSİ ANKARA BÖLGE MÜDÜRLÜĞÜ	398
3	İSTANBUL BETON ELEMANLARI VE HAZIR BETON FABRİKALARI SAN. VE TİC. A.Ş.	168
4	DEVLET MALZEME OFİSİ İZMİR BÖLGE MÜDÜRLÜĞÜ	145
5	İ.ET.T. İŞLETMELERİ GENEL MÜDÜRLÜĞÜ	135
6	MİLLİ SAVUNMA BAKANLIĞI İSTANBUL İÇ TEDARİK BÖLGE BAŞKANLIĞI	132
7	İSTANBUL KÜLTÜR VE SANAT ÜRÜNLERİ TİCARET A.Ş.	125
8	DEVLET MALZEME OFİSİ MERSİN BÖLGE MÜDÜRLÜĞÜ	109
9	ORDUDONATIM OKULU VE EĞİTİM MERKEZİ KOMUTANLIĞI	87
10	İSTANBUL BÜYÜKŞEHİR BELEDİYESİ İHALE İŞLERİ MÜDÜRLÜĞÜ	85
11	EGE ORDUSU İHALE KOMİSYON BAŞKANLIĞI	83
12	EGE LİNYİTLERİ İŞLETMESİ MÜESSESE MÜDÜRLÜĞÜ	81
13	AYDIN DEVLET HASTANESİ BAŞTABİPLİĞİ	74
14	PROF.DR.A.İLHAN ÖZDEMİR DEVLET HASTANESİ	72
15	ANKARA ATATÜRK EĞİTİM VE ARAŞTIRMA HASTANESİ	71
16	SÜLEYMAN DEMİREL TIP MERK. AZİZİYE VE YAKUTİYE ARAŞ. HAS. BAŞHEKİMLİĞİ	69
17	MİLLİ SAVUNMA BAKANLIĞI BURSA İÇ TEDARİK BÖLGE BAŞKANLIĞI	68
18	6 NCI HUDUT ALAY KOMUTANLIĞI	67
19	BURSA DEVLET HASTANESİ	65
20	MSB ANKARA İÇ TEDARİK BÖLGE BAŞKANLIĞI	64

## HAZİRAN,2005

HAZİRAN,2005		
SIRA	TEYİT BAŞVURUSUNDA BULUNAN İDARELER	TEYİT ADEDİ
1	İSTON/İSTANBUL BETON ELEMANLARI VE HAZIR BETON FAB. SAN. VE TİC. A.Ş.	194
2	DEVLET MALZEME OFİSİ GENEL MÜDÜRLÜĞÜ	189
3	TÜRKİYE YÜKSEK İHTİSAS EĞİTİM VE ARAŞTIRMA SAĞLIK İŞLETMESİ	179
4	EGE ORDUSU İHALE KOMİSYON BAŞKANLIĞI	125
5	MİLLİ SAVUNMA BAKANLIĞI BURSA İÇ TEDARİK BÖLGE BAŞKANLIĞI	114
6	EGE ÜNİVERSİTESİ DÖNER SERMAYE İŞLETME MÜDÜRLÜĞÜ	107
7	DEVLET MALZEME OFİSİ ANKARA BÖLGE MÜDÜRLÜĞÜ	97
8	MSB ANKARA İÇ TEDARİK BÖLGE BAŞKANLIĞI	96
9	İSTANBUL İÇ TEDARİK BÖLGE BAŞKANLIĞI	94
10	JANDARMA İKMAL MERKEZİ KOMUTANLIĞI	94
11	S.Ü.DÖNER SERMAYE İŞLETME MÜDÜRLÜĞÜ	87
12	İSTANBUL BÜYÜKŞEHİR BELEDİYESİ İHALE İŞLERİ MÜDÜRLÜĞÜ	85
13	EGE LİNYİTLERİ İŞLETMESİ MÜESSESE MÜDÜRLÜĞÜ	83
14	DR. ABDURRAHMAN YURTASLAN ANKARA ONK. EĞİTİM VE ARAŞTIRMA HASTANESİ	77
15	İ.ET.T. İŞLETMELERİ GENEL MÜDÜRLÜĞÜ	77
16	ANKARA ATATÜRK EĞİTİM VE ARAŞTIRMA HASTANESİ	73
17	ZONGULDAK MİLLİ EĞİTİM MÜDÜRLÜĞÜ	68
18	KIRIKKALE YÜKSEK İHTİSAS HASTANESİ	67
19	T.C. SAĞLIK BAKANLIĞI 70. YIL TARSUS DEVLET HASTANESİ BAŞTABİPLİĞİ	65
20	ELAZIĞ DEVLET HASTANESİ	63

## **TEMMUZ,2005**

TEMMUZ,2005		
SIRA	TEYİT BAŞVURUSUNDA BULUNAN İDARELER	TEYİT ADEDİ
1	DEVLET MALZEME OFİSİ GENEL MÜDÜRLÜĞÜ	378
2	MİLLİ SAVUNMA BAKANLIĞI BURSA İÇ TEDARİK BÖLGE BAŞKANLIĞI	174
3	KOCAELİ MİLLİ EĞİTİM MÜDÜRLÜĞÜ	160
4	EGE ORDUSU İHALE KOMİSYON BAŞKANLIĞI	148
5	İSTON/İSTANBUL BETON ELEMANLARI VE HAZIR BETON FAB. SAN. VE TİC. A.Ş.	109
6	İSTANBUL İÇ TEDARİK BÖLGE BAŞKANLIĞI	108
7	ANKARA ATATÜRK EĞİTİM VE ARAŞTIRMA HASTANESİ	102
8	İZMİR DR.SUAT SEREN GÖĞÜS HASTALIKLARI CERRAHİSİ EĞİTİM VE ARAŞ. HASTANESİ	102
9	ATATÜRK EĞİTİM VE ARAŞTIRMA HASTANESİ	101
10	KUŞADASI DEVLET HASTANESİ BAŞTABİPLİĞİ	93
11	İ.ET.T. İŞLETMELERİ GENEL MÜDÜRLÜĞÜ	81
12	ANKARA ÜNİVERSİTESİ DÖNER SERMAYE İŞLETME MÜDÜRLÜĞÜ (İBNİ SİNA)	76
13	İZMİR BÜYÜKŞEHİR BELEDİYESİ	71
14	İSTANBUL BÜYÜKŞEHİR BELEDİYESİ İHALE İŞLERİ MÜDÜRLÜĞÜ	70
15	DENİZLİ DEVLET HASTANESİ	68
16	EGE ÜNİVERSİTESİ DÖNER SERMAYE İŞLETME MÜDÜRLÜĞÜ	63
17	İSTANBUL BAYINDIRLIK VE İSKAN MÜDÜRLÜĞÜ	61
18	ADANA ÇUKUROVA DEVLET HASTANESİ	60
19	ÇUKUROVA ÜNİVERSİTESİ DÖNER SERMAYE İŞLETMESİ	57
20	İSTANBUL ÜNİVERSİTESİ DÖNER SERMAYE İŞLETMESİ	57

## **AĞUSTOS,2005**

AĞUSTOS,2005		
SIRA	TEYİT BAŞVURUSUNDA BULUNAN İDARELER	TEYİT ADEDİ
1	DEVLET MALZEME OFİSİ GENEL MÜDÜRLÜĞÜ	441
2	MİLLİ SAVUNMA BAKANLIĞI BURSA İÇ TEDARİK BÖLGE BAŞKANLIĞI	252
3	MİLAS İLÇE MİLLİ EĞİTİM MÜDÜRLÜĞÜ	196
4	MSB ANKARA İÇ TEDARİK BÖLGE BAŞKANLIĞI	159
5	ZONGULDAK MİLLİ EĞİTİM MÜDÜRLÜĞÜ	153
6	ÇAYCUMA İLÇE MİLLİ EĞİTİM MÜDÜRLÜĞÜ	140
7	KÜTAHYA İL MİLLİ EĞİTİM MÜDÜRLÜĞÜ	115
8	54 NCÜ MKNZ.P.TUG.K.LIĞI	104
9	JANDARMA İKMAL MERKEZİ KOMUTANLIĞI İZMİR	103
10	SAMSUN İL MİLLİ EĞİTİM MÜDÜRLÜĞÜ	98
11	ŞALPAZARI İLÇE MİLLİ EĞİTİM MÜDÜRLÜĞÜ	97
12	BOZDOĞAN İLÇE MİLLİ EĞİTİM MÜDÜRLÜĞÜ	94
13	DERELİ İLÇE MİLLİ EĞİTİM MÜDÜRLÜĞÜ	94
14	DEVLET MALZEME OFİSİ ANKARA BÖLGE MÜDÜRLÜĞÜ	87
15	HARRAN İLÇE MİLLİ EĞİTİM MÜDÜRLÜĞÜ	87
16	İL ÖZEL İDARE MÜDÜRLÜĞÜ	87
17	İ.ET.T. İŞLETMELERİ GENEL MÜDÜRLÜĞÜ	84
18	MİLLİ SAVUNMA BAKANLIĞI İSTANBUL İÇ TEDARİK BÖLGE BAŞKANLIĞI	84
19	İSTANBUL KÜLTÜR VE SANAT ÜRÜNLERİ TİCARET A.Ş.	81
20	TONYA İLÇE MİLLİ EĞİTİM MÜDÜRLÜĞÜ	80

## EYLÜL,2005

EYLÜL,2005		
SIRA	TEYİT BAŞVURUSUNDA BULUNAN İDARELER	TEYİT ADEDİ
1	DEVLET MALZEME OFİSİ GENEL MÜDÜRLÜĞÜ	733
2	DEVLET MALZEME OFİSİ ANKARA BÖLGE MÜDÜRLÜĞÜ	506
3	ÇARŞAMBA İLÇE MİLLİ EĞİTİM MÜDÜRLÜĞÜ	156
4	DEVLET MALZEME OFİSİ İZMİR BÖLGE MÜDÜRLÜĞÜ	152
5	DEVREK İLÇE MİLLİ EĞİTİM MÜDÜRLÜĞÜ	152
6	EMET ORMAN İŞLETME MÜDÜRLÜĞÜ	130
7	MANAVGAT İLÇE MİLLİ EĞİTİM MÜDÜRÜĞÜ	127
8	BİGA İLÇE MİLLİ EĞİTİM MÜDÜRLÜĞÜ	124
9	İSTANBUL BÜYÜKŞEHİR BELEDİYESİ İHALE İŞLERİ MÜDÜRLÜĞÜ	118
10	ERDEMLİ İLÇE MİLLİ EĞİTİM MÜDÜRLÜĞÜ	115
11	İSTANBUL ÜNİVERSİTESİ DÖNER SERMAYE İŞLETMESİ	114
12	MSB ANKARA İÇ TEDARİK BÖLGE BAŞKANLIĞI	111
13	EGE ORDUSU İHALE KOMİSYON BAŞKANLIĞI	109
14	İSTANBUL İÇ TEDARİK BÖLGE BAŞKANLIĞI	107
15	AKYAZI İLÇE MİLLİ EĞİTİM MÜDÜRLÜĞÜ	106
16	İLÇE MİLLİ EĞİTİM MÜDÜRLÜĞÜ FETHİYE/MUĞLA	106
17	ANTALYA İL ÖZEL İDARESİ	105
18	İSTON İSTANBUL BETON ELEMANLARI VE HAZIR BETON FAB. SAN. VE TİC. A.Ş.	97
19	İSTANBUL KÜLTÜR VE SANAT ÜRÜNLERİ TİCARET A.Ş.	93
20	KOSUYOLU KALP EGITIM VE ARASTIRMA HASTANESI	88

## SONUÇ VE DEĞERLENDİRİLME

- İhalelere katılmaktan yasaklılığa ilişkin 01.01.2005 – 30.09.2005 tarihleri arasında internet üzerinden toplam **184.365** adet teyit talebi yapılmış ve cevaplandırılmıştır. Bu tarihler arasında Teyit veritabanında bulunan 184,365 adet talep verisi ile gerek idareler gerekse istekliler hakkında daha detaylı analizler yapılmasını sağlamıştır.

- Teyit başvurusunda bulunan İdareleri İlgili/ Bağlı Olduğu /İdarelere göre sınıflandırıldığında;

1) SAĞLIK BAKANLIĞI (37.892 adet ve 21% oranı ile),

2) MİLLİ EĞİTİM BAKANLIĞI (33.225 adet ve 18% oranı ile),

3) BELEDİYELER (21.406 adet ve 12% oranı ile),

4) KİTLER (19.889 adet ve 11% oranı ile ),

5) MİLLİ SAVUNMA BAKANLIĞI (13.558 adet ve 7% oranı ile ),

6) ÇALIŞMA VE SOSYAL GÜVENLİK BAKANLIĞI (11.398 adet ve 6% oranı ile),

7) YÜKSEK ÖĞRETİM KURUMLARI (11.383 adet 6% oranı ile),

8) İÇİŞLERİ BAKANLIĞI ( 9.655 adet ve 5% oranı ile),

9) ÇEVRE VE ORMAN BAKANLIĞI(4.836 adet ve 3% oranı ile),

10)BAYINDIRLIK VE İSKAN BAKANLIĞI'nın (4.585 adet ve 2% oranı ile) olduğu görülmektedir.

- En fazla teyit başvurusunda bulunan Sağlık Bakanlığı'nın alımlarının 2005 yılının başında ve Ağustos ve Eylül aylarında düşme eğiliminde olduğu mart ve temmuz arasındaki süreçte artarak sabit bir oranda seyrettiği saptanmıştır. İkinci sırada yer alan Milli Eğitim Bakanlığı'nın alımlarında

ise ocak ve özellikle ağustos ve eylül aylarında büyük bir artış olduğu, şubat ve temmuz aylarında ise azaldığı, mayıs ayında en düşük seviyeye geldiği saptanmıştır. Üçüncü sırada yer alan belediyelerin alımlarının ocak ve şubat aylarında düşük seviyede olduğu mart ayından sonra yükselerek sabit bir oranda ekim ayına kadar sürdüğü saptanmıştır.

- 2005 yılının ilk 9 ayı içerisinde toplam **2.133 adet Yasaklanan Gerçek veya Tüzel Kişi** bulunmaktadır.

- Yasaklama durumları göz önüne alındığında ise teyit taleplerinin %91.4'ü(168.601 adet) yasaksız olarak cevaplanmış, % 8,4'ü (15.426 adet) iptal edilmiştir. Taleplerin %0.2'si yasaklı olarak cevaplanmış, 10 adedi ise hakkında kamu davası açıldığı şeklinde internet üzerinden cevaplanmıştır.

- İhale üzerinde kalan isteklilerin % 98.34'ü (181.303 adet) T.C, % 1.03'ü (1.898 adet ) diğer ( AB ve ABD harici ), % 0,34'ü (618 adet) AB ve % 0.30'u (546 adet) ABD uyruğundan olduğu saptanmıştır.

- Aylık bazda en fazla alım yapan idareler göz önüne alındığında daha çok Sağlık Bakanlığı, Milli Eğitim Bakanlığı ve Milli Savunma Bakanlığına Bağlı İdareler ile Devlet Malzeme Ofisi görülmektedir. Aylık bazda en fazla alım yapan ilk 20 idarenin listeleri 15. sayfadan itibaren detaylı bir şekilde bu raporun 4. bölümünde yer almaktadır.

- Sözleşme öncesi yasaklılığa dair teyidi alınan ilk 1000 istekli göz önüne alındığında; 2005 yılının 9 aylık döneminde bu istekliler için toplam **49.557 adet** teyit işlemi gerçekleştiği görülmektedir. Toplam **184.365** adet teyit talebi ile karşılaştırıldığında; ilk 1000 isteklinin toplam teyitler içindeki oranının **% 27** civarında olduğu saptanmıştır.

- İhalelere katılmaktan yasaklı olup olmadığının teyidi alınan istekliler göz önüne alındığında sözleşme öncesi yasaklılığa dair teyidi alınan isteklilerin büyük bir kısmının sağlık sektörü içerisinde yer aldığı görülmektedir.