

İHALE KAYIT NUMARASI (İKN) İSTATİSTİKLERİ

1.İHALE KAYIT NUMARALARININ SINIFLANDIRILMASI

2006 yılında **172.649 adet ihalesi yapılan** ve **24.412 adet iptal edilen** olmak üzere toplam **197.061 adet İhale Kayıt Numarası** alınmıştır.

	ADET	%
İhalesi Yapılan İKN	172.649	88
İptal Edilen İKN	24.412	12
Toplam Alınan İKN	197.061	100

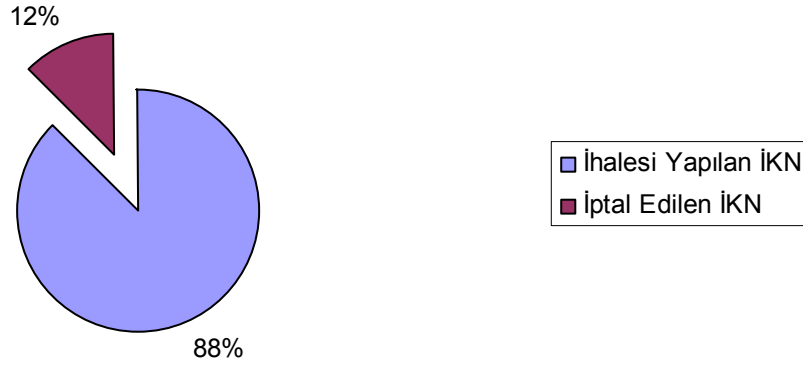

Kamu Satınalma Platformu üzerinden alınan toplam **197.061 adet İKN**'ın **% 88**'sinin ihalesi gerçekleştirilmiş, geriye kalan **% 12**'si ise çeşitli nedenlerle iptal edilmiştir.İptallerin büyük bölümü ise idarelerin hatalı giriş yapmaları, hatalı ihale kayıt numaraları almaları, idarelerin ihaleyi yapmaktan vazgeçmeleri vs.gibi nedenlerden kaynaklanmaktadır

2. İHALE KAYIT NUMARALARININ İHALE TÜRLERİNE GÖRE SINIFLANDIRILMASI

İhale Türleri	Toplam İKN	YÜZDE	İptal Edilen İKN	İptal İKN/Toplam İKN %
MAL	104.062	53	11.617	11
HİZMET	63.635	32	8.688	14
YAPIM	29.364	15	4.107	14
TOPLAM	197.061	100	24.412	12

2006 yılında alınan İKN'lerin ihale türlerine göre sınıflandırıldığında **104.068 adedinin (% 53) Mal Alımı** için ,**63.641 adedinin (%32) Hizmet Alımı** ve **29.364 adedinin(%15) ise Yapım İşleri** için alındığı saptanmıştır.Aynı şekilde iptal edilen İKN'lerin sınıflandırıldığında ise **11.617 adedinin Mal Alımı**, **8.688 adedinin Hizmet Alımı** ve **4.107 adedinin Yapım İşleri** için alındığı ve iptal edildiği görülmektedir.İhale türleri açısından bakıldığında iptal oranlarının birbirlerine eşit ve yaklaşık değerler olduğu gözlemlenmektedir

İPTAL NEDENLERİ	ADALET BAKANLIĞI	BAŞBAKANLIK	BAYINDIRLIK VE İSKAN BAKANLIĞI	BELEDİYELER	ÇALIŞMA VE SOSYAL GÜVENLİK BAKANLIĞI	ÇEVRE VE ORMAN BAKANLIĞI	DANIŞTAY	DIŞİŞLERİ BAKANLIĞI	DÜZENLEYİCİ VE DENETLEYİCİ KURUMLAR	ENERJİ VE TABİİ KAYNAKLAR BAKANLIĞI	İÇİŞLERİ BAKANLIĞI	İL ÖZEL İDARELERİ	KİTLER	KÜLTÜR VE TURİZM BAKANLIĞI	MAHALLİ İDARE BİRLİKLERİ	MALİYE BAKANLIĞI	MİLLİ EĞİTİM BAKANLIĞI	MİLLİ SAVUNMA BAKANLIĞI	ÖZEL BÜTÇELİ KURUMLAR	SAĞLIK BAKANLIĞI	SANAYİ VE TİCARET BAKANLIĞI	SAYIŞTAY	TARIM VE KÖYİŞLERİ BAKANLIĞI	TÜRKİYE BÜYÜK MİLLET MECLİSİ	ULAŞTIRMA BAKANLIĞI	YARGITAY	YÜKSEK ÖĞRETİM KURUMLARI	Genel Toplam
Belli İstekliler arasında ihalelerde yeterli sayıda katılımın sağlanamaması		1		1								1															1	4
Bütün Tekliflerin Aşırı Düşük Olarak Değerlendirilmesi Nedeniyle		3	4	16	4					3	4	8	15	3			120	3	7	28			6				7	231
Bütün Tekliflerin Yaklaşık Maliyetin Çok Üzerinde Olması	39	40	192	450	18	83	1		5	54	196	141	548	11	4	32	845	1.333	91	383	3		61	1	5	1	142	4.679
Hatalı İKN Alınması	8	6	19	164	1	21				8	10	13	109		1	3	155	17	7	85	1	1	24	1	4	1	26	685
İdari Şartnamenin Uygun Olmaması Nedeniyle	2	3		40		3				2	11	1	15				12	2	5	43			4				15	158
İhale İlanı İle İlgili Eksiklik veya hatalardan dolayı	4	10	16	103	5	23		1	9	15	16	35	5		3	70	19	20	112			5		2	2	29	504	
İhale Usulünün Değiştirilmesi Nedeniyle	13	5	9	72		12			2	16	16	22	2		10	148	16	13	33	6		16		6		25	442	
İhale Üzerinde Kalan İsteklinin Sözleşme İmzalanmaması		2	2	35		6					7	3	17		1		39	33	3	6			4			4	162	
İhale Üzerinde Kalan İsteklinin,4734/10.maddesinde belirtilen belgeleri tamamlayamaması	5	13	14	145	1	10				5	29	21	79	2	1	3	310	53	19	89	3		16			29	847	
İhaleye Geçerli Teklif veren İstekli Olmaması Nedeniyle	42	79	233	1.201	25	261			8	59	178	235	536	17	16	30	1.864	845	134	757	3		66		5	204	6.798	
İhaleye Katılım Olmaması Nedeniyle	9	22	48	236	7	42		1	2	9	40	45	72	3	3	3	278	29	39	200			18	1		66	1.173	
İlan,Teknik ve İdari Şartnamenin Dışında İhale Dökümanlarında Eksikliğin Fark Edilmesi	11	50	41	421	10	43			2	20	46	63	148	8	5	13	436	170	37	462	3		32		1	116	2.138	
Pazarlık Usulü İhalelerde geçerli Teklifin 3 ten az olması nedeniyle				9						1	1	3	6	1	1		6		1	6			1			3	39	
Şikayet Üzerine İdare tarafından İptal	2	17	13	63	2	7			1	8	6	8	41	3	1	1	77	4	7	104			11		2	29	407	
Şikayet Üzerine Kamu İhale Kurulu Kararı veya Yargı kararı ile İptal		5	11	97	1	4			2	4	7	35	2	1	1	48	8	10	69			5				14	324	
Teknik Şartnamenin uygun Olmaması Nedeniyle	1	6	2	74	1	10			1	8	18	13	48	3	3	3	49	29	9	109	1		7	1		39	435	
Yasaklılık / Kamu Davası Nedeniyle Sözleşme İmzalanmaması Nedeniyle		1	2	4									7				8	4	1	4						2	33	
DiĞER	49	125	188	1.103	40	152			12	56	153	162	593	34	10	50	1.015	314	100	802	2		100	1	8	284	5.353	
Genel Toplam	185	388	794	4.234	115	677	1	1	32	246	734	756	2.326	94	47	152	5.480	2.879	503	3.292	22	1	376	5	33	4	1.035	24.412

İdarelerin İhaleleri iptal nedenlerine göre sınıflandırılması

İPTAL NEDENLERİ	MAL	HİZMET	YAPIM	Genel Toplam
Belli İstekliler arasında ihalelerde yeterli sayıda katılımın sağlanamaması	2	1	1	4
Bütün Tekliflerin Aşırı Düşük Olarak Değerlendirilmesi Nedeniyle	43	158	30	231
Bütün Tekliflerin Yaklaşık Maliyetin Çok Üzerinde Olması	2.471	1.181	1.027	4.679
Hatalı İKN Alınması	340	272	73	685
İdari Şartnamenin Uygun Olmaması Nedeniyle	71	69	18	158
İhale İlanı İle İlgili eksiklik veya hatalardan dolayı	222	185	97	504
İhale Usûlünün Değiştirilmesi Nedeniyle	281	95	66	442
İhale Üzerinde Kalan İsteklinin Sözleşme İmzalamaması	86	55	21	162
İhale Üzerinde Kalan İsteklinin,4734/10.maddesinde belirtilen belgeleri tamamlanamaması nedeniyle	373	368	106	847
İhaleye Geçerli Teklif veren İstekli Olmaması Nedeniyle	3.189	2.648	961	6.798
İhaleye Katılım Olmaması Nedeniyle	538	405	230	1.173
İlan, Teknik ve İdari Şartnamenin Dışında İhale Dökümanlarında Eksikliğin Fark Edilmesi	918	840	380	2.138
Pazarlık Usûlü İhalelerde geçerli Teklifin 3 ten az olması nedeniyle	24	11	4	39
Şikayet Üzerine İdare tarafından İptal	125	224	58	407
Şikayet Üzerine Kamu İhale Kurulu Kararı veya Yargı kararı ile İptal	80	190	54	324
Teknik Şartnamenin uygun Olmaması Nedeniyle	265	129	41	435
Yasaklılık / Kamu Davası Nedeniyle Sözleşme İmzalanaması Nedeniyle	18	8	7	33
DİĞER	2.516	1.843	994	5.353
Genel Toplam	11.562	8.682	4.168	24.412

İptal Nedenlerinin İhale Türlerine Göre sınıflandırılması

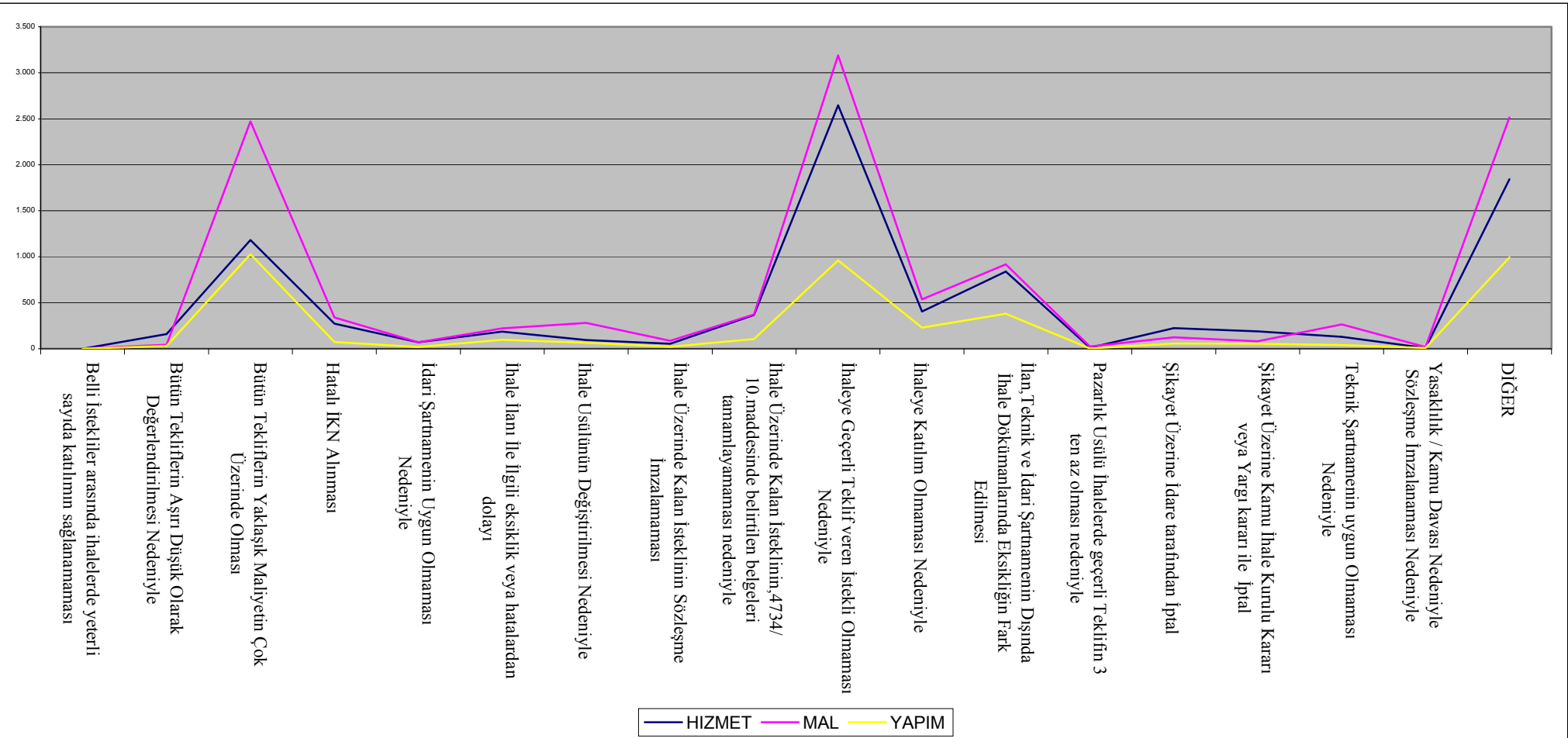

İhaleyi Yapan İdarelerin İlgili/Bağlı Olduğu Bakanlık/Kurum	İSTİSNA	ACIK	BELLI	PAZARLIK	DIĞER	Genel Toplam
ADALET BAKANLIĞI		110	1	74		185
BAŞBAKANLIK	17	245	1	122	3	388
BAYINDIRLIK VE İSKAN BAKANLIĞI	3	692		98	1	794
BELEDİYELER	292	3.247	16	677	2	4.234
ÇALIŞMA VE SOSYAL GÜV. BAK.		98	1	16		115
ÇEVRE VE ORMAN BAKANLIĞI	124	490	5	56	2	677
DANIŞTAY				1		1
DIŞİŞLERİ BAKANLIĞI		1		0		1
DÜZEN. VE DENET. KURUMLAR		26		6		32
ENERJİ VE TABİİ KAYNAKLAR BAK.	8	169	1	67	1	246
İÇİŞLERİ BAKANLIĞI	9	573	4	148		734
İL ÖZEL İDARELERİ	13	598	3	142		756
KİTLER	1.199	944	17	100	66	2.326
KÜLTÜR VE TURİZM BAKANLIĞI	17	35	3	39		94
MAHALLİ İDARE BİRLİKLERİ	0	39		8		47
MALİYE BAKANLIĞI	1	72		74	5	152
MİLLİ EĞİTİM BAKANLIĞI	13	4.607	33	790	37	5.480
MİLLİ SAVUNMA BAKANLIĞI	51	2.744	15	63	6	2.879
ÖZEL BÜTÇELİ KURUMLAR	98	331		69	5	503
SAGLIK BAKANLIĞI	8	2.836	4	442	2	3.292
SANAYİ VE TİCARET BAKANLIĞI	4	13	5	0		22
SAYIŞTAY	0	1		0		1
TARIM VE KÖYİŞLERİ BAKANLIĞI	48	193	11	111	7	376
TÜRKİYE BÜYÜK MİLLET MECLİSİ	0	3		2		5
ULAŞTIRMA BAKANLIĞI	3	21	2	7		33
YARGITAY	0	3		1		4
YÜKSEK ÖĞRETİM KURUMLARI	89	774	6	165	1	1.035
Genel Toplam	1.997	18.865	128	3.278	138	24.409

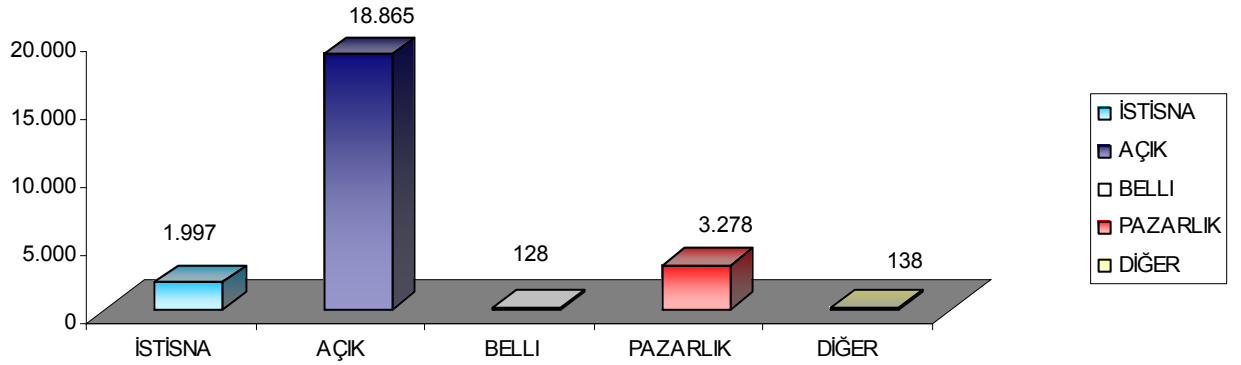

3. İHALE KAYIT NUMARALARININ KURUMSAL BAZDA SINIFLANDIRILMASI

İhaleleri yapan İdarelerin İlgili/Bağlı olduğu Bakanlık/Kurum	İhalesi Yapılan İKN	YÜZDE	İptal Edilen İKN	YÜZDE
MİLLİ EĞİTİM BAKANLIĞI	36.270	21	5.478	22
BELEDİYELER	34.442	20	4.234	17
KİTLER	27.929	16	2.326	10
SAĞLIK BAKANLIĞI	20.380	12	3.293	13
MİLLİ SAVUNMA BAKANLIĞI	11.418	7	2.879	12
ÇEVRE VE ORMAN BAKANLIĞI	7.245	4	678	3
YÜKSEK ÖĞRETİM KURUMLARI	6.655	4	1.035	4
BAYINDIRLIK VE İSKAN BAKANLIĞI	4.800	3	795	3
İL ÖZEL İDARELERİ	4.346	3	756	3
İÇİŞLERİ BAKANLIĞI	4.230	2	734	3
ÖZEL BÜTÇELİ KURUMLAR	3.237	2	501	2
BAŞBAKANLIK	2.393	1	388	2
TARIM VE KÖYİŞLERİ BAKANLIĞI	2.089	1	373	2
ADALET BAKANLIĞI	1.800	1	185	1
ENERJİ VE TABİİ KAYNAKLAR BAKANLIĞI	1.625	1	246	1
ÇALIŞMA VE SOSYAL GÜVENLİK BAKANLIĞI	1.119	1	115	0
MALİYE BAKANLIĞI	878	1	152	1
KÜLTÜR VE TURİZM BAKANLIĞI	589	0	96	0
MAHALLİ İDARE BİRLİKLERİ	341	0	47	0
SANAYİ VE TİCARET BAKANLIĞI	273	0	24	0
TÜRKİYE BÜYÜK MİLLET MECLİSİ	151	0	5	0
ULAŞTIRMA BAKANLIĞI	131	0	33	0
DÜZENLEYİCİ VE DENETLEYİCİ KURUMLAR	113	0	32	0
SAYIŞTAY	111	0	1	0
ANAYASA MAHKEMESİ BAŞKANLIĞI	48	0	0	0
YARGITAY	15	0	4	0
CUMHURBAŞKANLIĞI	10	0	0	0
DIŞİŞLERİ BAKANLIĞI	7	0	1	0
DANIŞTAY	4	0	1	0
Genel Toplam	172.649	100	24.412	100

2006 yılında ihalesi yapılan İKN'lerin, en üst idare bazında yani kurumsal sınıflandırma bazında bakıldığında ve adet olarak analizi yapıldığında, ilk sırada **36.276 adet** ve **% 21** oranında MİLLİ EĞİTİM BAKANLIĞI, ikinci sırada **34.448 adet** ve **% 20** oranlarında BELEDİYELER ve üçüncü sırada ise **27.929 adet** ve **% 16** oranında KİTLER'in yer aldığı görülmektedir.

Bu oranı sırasıyla, SAĞLIK BAKANLIĞI (**20.380 adet-%12** adet oranında), MİLLİ SAVUNMA BAKANLIĞI (**11.418 adet-%7** oranında), ÇEVRE VE ORMAN BAKANLIĞI (**7245 adet-%4** oranında) izlemektedir. Kurumların aldıkları İKN ile iptal ettikleri İKN'lere bakıldığında ise yine aynı şekilde iptal oranlarının kurumlar bazında da aynı olduğu görülmektedir.

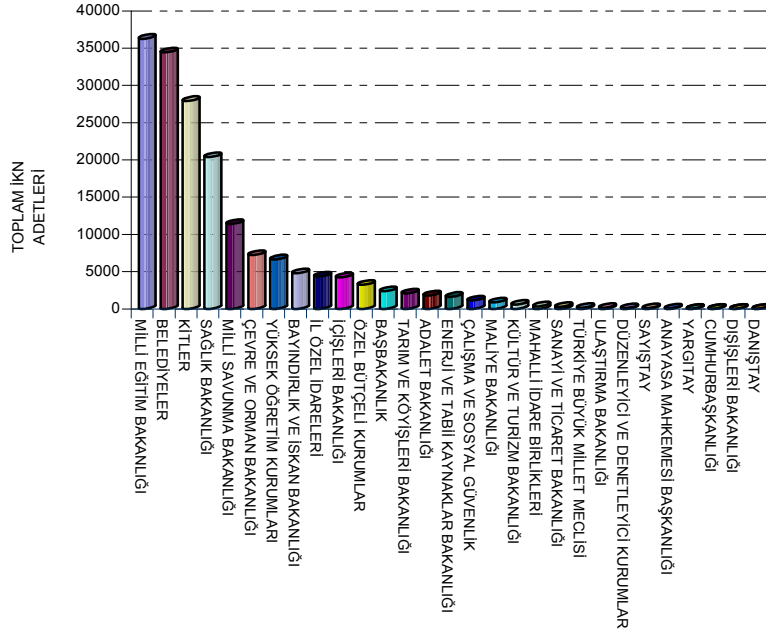

İhale Kayıt Numaralarının En üst idare Bazında Adetleri

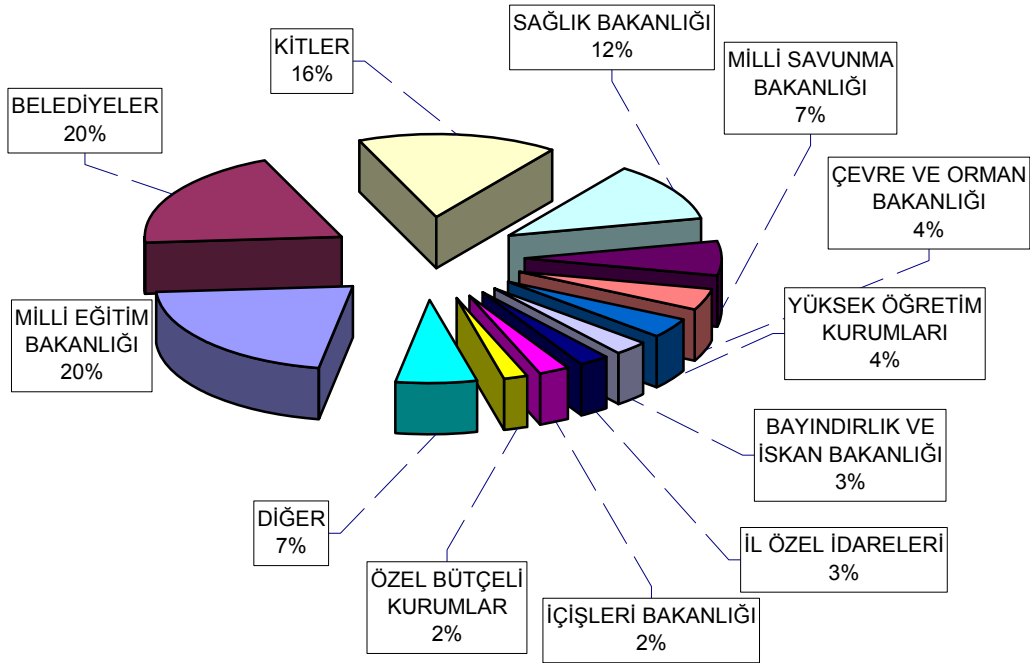

İhale Kayıt Numaralarının En üst idare Bazında Yüzdeleri

3.1 İHALE KAYIT NUMARALARININ KURUMSAL BAZDA İHALE TÜRLERİNE GÖRE SINIFLANDIRILMASI

İhaleleri yapan İdarelerin İlgili/Bağlı olduğu Bakanlık/Kurum	MAL	HİZMET	YAPIM	TOPLAM
	Adet	Adet	Adet	Adet
MİLLİ EĞİTİM BAKANLIĞI	10.190	22.105	3.975	36.270
BELEDİYELER	17.709	9.150	7.583	34.442
KİTLER	21.926	3.759	2.244	27.929
SAĞLIK BAKANLIĞI	14.969	4.123	1.288	20.380
MİLLİ SAVUNMA BAKANLIĞI	9.033	867	1.518	11.418
ÇEVRE VE ORMAN BAKANLIĞI	1.129	5.146	970	7.245
YÜKSEK ÖĞRETİM KURUMLARI	4.991	1.022	642	6.655
BAYINDIRLIK VE İSKAN BAKANLIĞI	558	2.174	2.068	4.800
İL ÖZEL İDARELERİ	2.004	785	1.557	4.346
İÇİŞLERİ BAKANLIĞI	3.363	420	447	4.230
ÖZEL BÜTÇELİ KURUMLAR	1.121	1.141	975	3.237
BAŞBAKANLIK	1.159	999	235	2.393
TARIM VE KÖYİŞLERİ BAKANLIĞI	1.083	775	231	2.089
ADALET BAKANLIĞI	1.459	235	106	1.800
ENERJİ VE TABİİ KAYNAKLAR BAKANLIĞI	556	649	420	1.625
ÇALIŞMA VE SOSYAL GÜVENLİK BAKANLIĞI	182	832	105	1.119
MALİYE BAKANLIĞI	408	153	317	878
KÜLTÜR VE TURİZM BAKANLIĞI	143	191	255	589
MAHALLİ İDARE BİRLİKLERİ	195	71	75	341
SANAYİ VE TİCARET BAKANLIĞI	24	79	170	273
TÜRKİYE BÜYÜK MİLLET MECLİSİ	129	11	11	151
ULAŞTIRMA BAKANLIĞI	14	67	50	131
DÜZENLEYİCİ VE DENETLEYİCİ KURUMLAR	35	73	5	113
SAYIŞTAY	51	57	3	111
ANAYASA MAHKEMESİ BAŞKANLIĞI	2	46	0	48
YARGITAY	6	9	0	15
CUMHURBAŞKANLIĞI	2	1	7	10
DIŞİŞLERİ BAKANLIĞI	1	6	0	7
DANIŞTAY	3	1	0	4
Genel Toplam	92.445	54.947	25.257	172.649

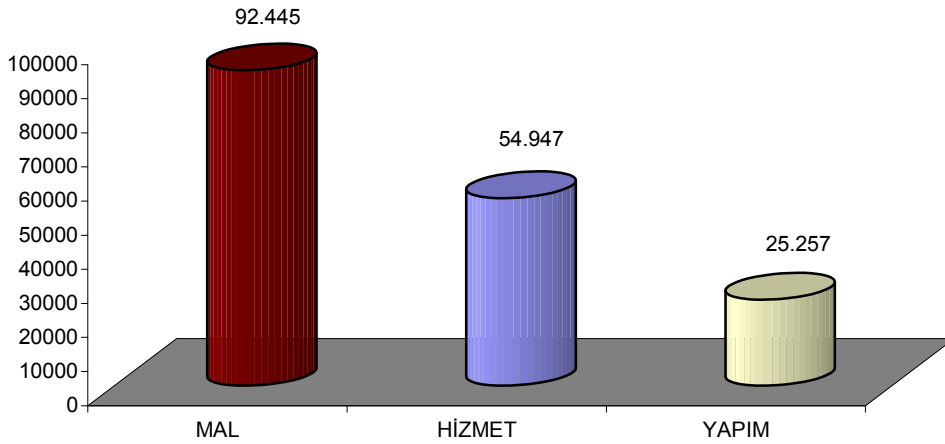

İhale Kayıt Numaralarının İhale Türlerine göre adetleri

İdarelerce alınan İhale Kayıt Numaralarının İhale Türlerine göre sınıflandırılmasında

Mal alımı için en çok İKN alanların ;

1. KİTLER
2. BELEDİYESLER
3. SAĞLIK BAKANLIĞI

Hizmet alımı için en çok İKN alanların;

1. MİLLİ EĞİTİM BAKANLIĞI
2. BELEDİYESLER
3. ÇEVRE VE ORMAN BAKANLIĞI

Yapım İşleri için en çok İKN alanların;

1. BELEDİYESLER
2. MİLLİ EĞİTİM BAKANLIĞI
3. KİTLER

olduğu görülmektedir.

Hizmet alımı ihalelerinde Milli Eğitim Bakanlığı'nın **22.111 adet** ile en üst sırada yer almasında özellikle öğrenci taşıma ihalelerinin önemli olduğu gözlenmektedir.Yapım İşleri İhalelerinde ise Belediyeler ve Milli Eğitim Bakanlığı'nın üst sıralarda olduğu ,Sağlık Bakanlığı,Kitler,Milli Savunma Bakanlığı ve Yüksek Öğretim Kurumları'nın ihale türleri arasında yüksek oranda mal alımı ihaleleri yaptığı,Çevre ve Orman Bakanlığı'nın Hizmet alımları oranının yüksek olduğu ve en üst idarelerin 2006 yılında en çok mal alımları,sonra sırasıyla hizmet alımları ve yapım işleri için İKN aldıklarını söylemek mümkündür.

3.2 İHALE KAYIT NUMARALARININ AYLARA VE İHALE TÜRLERİNE GÖRE DAĞILIMI

3.2.1 MAL ALIMLARI

İhaleleri yapan İdarelerin İlgili/Bağlı olduğu Bakanlık/Kurum	1.AY	2.AY	3.AY	4.AY	5.AY	6.AY	7.AY	8.AY	9.AY	10.AY	11.AY	12.AY	TOPLAM	YÜZDE
	Adet	Adet	Adet	Adet	Adet	Adet	Adet	Adet	Adet	Adet	Adet	Adet	Adet	%
ADALET BAKANLIĞI	176	196	139	100	136	113	46	47	83	73	151	199	1.459	2
ANAYASA MAHKEMESİ BAŞK.		1										1	2	0
BAŞBAKANLIK	86	116	53	41	62	59	50	58	208	131	139	156	1.159	1
BAYINDIRLIK VE İSKAN BAK.	20	13	40	18	41	32	63	54	78	60	67	72	558	1
BELEDİYELER	1.340	1.580	1.808	1.526	1.566	1.440	1.292	1.249	1.341	1.190	1.655	1.722	17.709	19
CUMHURBAŞKANLIĞI	1		1										2	0
ÇALIŞMA VE SOSYAL GÜVENLİK BAK.	13	25	11	20	1	12	8	10	21	22	22	17	182	0
ÇEVRE VE ORMAN BAKANLIĞI	64	73	69	51	63	70	42	72	133	114	187	191	1.129	1
DANIŞTAY								1			2		3	0
DIŞİŞLERİ BAKANLIĞI								1					1	0
DÜZENLEYİCİ VE DENETLEYİCİ KUR.	2	3	1	5		2	3	1	5	3	3	7	35	0
ENERJİ VE TABİİ KAYNAKLAR BAK.	17	26	28	37	52	50	45	44	47	49	113	48	556	1
İÇİŞLERİ BAKANLIĞI	114	228	260	260	372	316	228	223	324	246	431	361	3.363	4
İL ÖZEL İDARELERİ	91	129	193	223	204	193	127	134	195	174	201	140	2.004	2
KİTLER	664	1.241	1.997	1.168	1.724	2.080	1.753	1.859	1.958	2.419	2.955	2.108	21.926	24
KÜLTÜR VE TURİZM BAKANLIĞI	2	2	3		2	9	3	7	8	14	64	29	143	0
MAHALLİ İDARE BİRLİKLERİ	21	25	31	24	13	12	6	8	6	10	13	26	195	0
MALİYE BAKANLIĞI	60	27	10	16	15	13	23	23	42	58	61	60	408	0
MİLLİ EĞİTİM BAKANLIĞI	1.294	806	404	225	207	202	351	1.709	1.460	1.182	1.209	1.141	10.190	11
MİLLİ SAVUNMA BAKANLIĞI	215	371	849	930	959	889	663	604	1.155	1.202	864	332	9.033	10
ÖZEL BÜTÇELİ KURUMLAR	71	82	67	62	91	66	55	52	131	163	165	116	1.121	1
SAĞLIK BAKANLIĞI	1.194	1.454	1.545	1.185	1.245	1.107	919	921	1.102	1.299	1.766	1.232	14.969	16
SANAYİ VE TİCARET BAKANLIĞI	1		1	2	1		1		4	3	10	1	24	0
SAYIŞTAY							49	1		1			51	0
TARIM VE KÖYİŞLERİ BAKANLIĞI	84	89	109	108	83	83	2		113	130	141	141	1.083	1
TÜRKİYE BÜYÜK MİLLET MECLİSİ	1	1	1	2	3	4		105	2	4	4	2	129	0
ULAŞTIRMA BAKANLIĞI			1	1	1	1			4	5	1		14	0
YARGITAY	1			2			1	1			1		6	0
YÜKSEK ÖĞRETİM KURUMLARI	282	324	410	369	399	434	461	397	471	480	633	331	4.991	5
Genel Toplam	5.814	6.812	8.031	6.375	7.240	7.187	6.191	7.581	8.891	9.032	10.858	8.433	92.445	100

3.2.2 HİZMET ALIMLARI

İhaleleri yapan İdarelerin İlgili/Bağlı olduğu Bakanlık/Kurum	1.AY	2.AY	3.AY	4.AY	5.AY	6.AY	7.AY	8.AY	9.AY	10.AY	11.AY	12.AY	TOPLAM	YÜZDE
	Adet	Adet	Adet	Adet	Adet	Adet	Adet	Adet	Adet	Adet	Adet	Adet	Adet	%
ADALET BAKANLIĞI	22	7	16	7	7	13	10	8	8	10	63	64	235	0
ANAYASA MAHKEMESİ BAŞKANLIĞI		1				1	43					1	46	0
BAŞBAKANLIK	46	43	32	33	52	73	108	30	43	52	294	193	999	2
BAYINDIRLIK VE İSKAN BAKANLIĞI	65	225	182	112	118	150	491	102	164	152	278	135	2.174	4
BELEDİYELER	680	750	900	754	759	620	16	615	665	963	1.294	1.134	9.150	17
CUMHURBAŞKANLIĞI						1							1	0
ÇALIŞMA VE SOSYAL GÜVENLİK BAK.	35	17	38	20	30	29	458	34	17	21	92	41	832	2
ÇEVRE VE ORMAN BAKANLIĞI	303	277	566	652	722	606	1	412	398	474	375	360	5.146	9
DANIŞTAY											1		1	0
DIŞİŞLERİ BAKANLIĞI		1						2			1	2	6	0
DÜZENLEYİCİ VE DENETLEYİCİ KUR.	2	5	3	7	4	4	3	2	7	16	13	7	73	0
ENERJİ VE TABİİ KAYNAKLAR BAK.	22	19	76	44	49	34	39	41	31	92	120	82	649	1
İÇİŞLERİ BAKANLIĞI	27	34	25	42	29	41	29	24	19	40	68	42	420	1
İL ÖZEL İDARELERİ	38	36	46	49	77	48	110	178	79	21	49	54	785	1
KİTLER	187	267	325	249	305	352	263	389	281	360	449	332	3.759	7
KÜLTÜR VE TURİZM BAKANLIĞI	2	8	9	31	19	15	19	9	13	14	32	20	191	0
MAHALLİ İDARE BİRLİKLERİ	4	8	6	12	7	3	3	4	4	7	9	4	71	0
MALİYE BAKANLIĞI	13	6	9	13	8	7	3	4	8	18	27	37	153	0
MİLLİ EĞİTİM BAKANLIĞI	627	214	98	57	36	51	4.302	13.728	1.653	309	313	717	22.105	40
MİLLİ SAVUNMA BAKANLIĞI	65	101	85	68	76	74	60	43	46	63	114	72	867	2
ÖZEL BÜTÇELİ KURUMLAR	78	83	124	65	109	84	81	67	99	73	164	114	1.141	2
SAĞLIK BAKANLIĞI	389	299	292	197	196	155	110	155	317	650	720	643	4.123	8
SANAYİ VE TİCARET BAKANLIĞI		5	7	10	10	2	7	1	8	3	19	7	79	0
SAYIŞTAY		50	1			1			3	1		1	57	0
TARIM VE KÖYİŞLERİ BAKANLIĞI	47		81	96	67	44	54	35	60	43	112	136	775	1
TÜRKİYE BÜYÜK MİLLET MECLİSİ	2			1	2		2	1		2		1	11	0
ULAŞTIRMA BAKANLIĞI	6		2	5	1	2	3	9	6	3	15	15	67	0
YARGITAY			1	4	1						3		9	0
YÜKSEK ÖĞRETİM KURUMLARI	61	65	70	55	61	37	54	37	90	149	148	195	1.022	2
Genel Toplam	2.721	2.521	2.994	2.583	2.745	2.447	6.269	15.930	4.019	3.536	4.773	4.409	54.947	100

3.2.4 YAPIM İŞLERİ

İhaleleri yapan İdarelerin İlgili/Bağlı olduğu Bakanlık/Kurum	1.AY	2.AY	3.AY	4.AY	5.AY	6.AY	7.AY	8.AY	9.AY	10.AY	11.AY	12.AY	TOPLAM	YÜZDE
	Adet	Adet	Adet	Adet	Adet	Adet	Adet	Adet	Adet	Adet	Adet	Adet	Adet	%
ADALET BAKANLIĞI	7	4	5	2	11	8	8	14	20	10	10	7	106	0
ANAYASA MAHKEMESİ BAŞKANLIĞI													0	0
BAŞBAKANLIK	3	10	4	11	18	23	26	21	26	35	42	16	235	1
BAYINDIRLIK VE İSKAN BAKANLIĞI	12	88	212	167	295	248	285	248	192	153	113	55	2.068	8
BELEDİYELER	297	536	820	807	906	833	814	730	631	489	386	334	7.583	30
CUMHURBAŞKANLIĞI				1		1		1				4	7	0
ÇALIŞMA VE SOSYAL GÜVENLİK BAK.	1	9	5	9	12	17	12	4	10	11	7	8	105	0
ÇEVRE VE ORMAN BAKANLIĞI	1		6	10	109	279	218	135	108	60	44		970	4
DANIŞTAY													0	0
DIŞİŞLERİ BAKANLIĞI													0	0
DÜZENLEYİCİ VE DENETLEYİCİ KUR.				1	2	1						1	5	0
ENERJİ VE TABİİ KAYNAKLAR BAK.	1	1	12	19	35	65	61	63	72	83		8	420	2
İÇİŞLERİ BAKANLIĞI	3	11	17	14	48	67	54	46	79	36	50	22	447	2
İL ÖZEL İDARELERİ	39	26	136	186	161	251	162	240	159	106	34	57	1.557	6
KİTLER	18	47	180	197	247	270	268	350	279	240	84	64	2.244	9
KÜLTÜR VE TURİZM BAKANLIĞI	3		4	9	12	13	15	14	20	20	135	10	255	1
MAHALLİ İDARE BİRLİKLERİ	4	3	4	19	7	4	6	1	5	4	17	1	75	0
MALİYE BAKANLIĞI	1			11	27	42	53	50	63	52	3	15	317	1
MİLLİ EĞİTİM BAKANLIĞI	49	43	68	69	245	400	1.091	902	507	439	49	113	3.975	16
MİLLİ SAVUNMA BAKANLIĞI	15	17	54	112	164	227	204	134	151	122	298	20	1.518	6
ÖZEL BÜTÇELİ KURUMLAR	15	24	101	84	124	112	76	111	122	82	72	52	975	4
SAĞLIK BAKANLIĞI	29	45	56	66	101	131	123	229	222	183	70	33	1.288	5
SANAYİ VE TİCARET BAKANLIĞI								1			168	1	170	1
SAYIŞTAY					2			1					3	0
TARIM VE KÖYİŞLERİ BAKANLIĞI	1		20	35	39	12	13	25	34	27	20	5	231	1
TÜRKİYE BÜYÜK MİLLET MECLİSİ			3				5	1		1	1		11	0
ULAŞTIRMA BAKANLIĞI	1				2	4	4	17	15	6	1		50	0
YARGITAY													0	0
YÜKSEK ÖĞRETİM KURUMLARI	3	11	34	44	78	89	101	102	71	63	40	6	642	3
Genel Toplam	503	875	1.741	1.873	2.645	3.097	3.599	3.440	2.786	2.222	1.644	832	25.257	100

AYLIK BAZDA ALINAN İKN ADETLERİNİN İHALE TÜRLERİNE GÖRE GRAFİKSEL DAĞILIMI

MAL

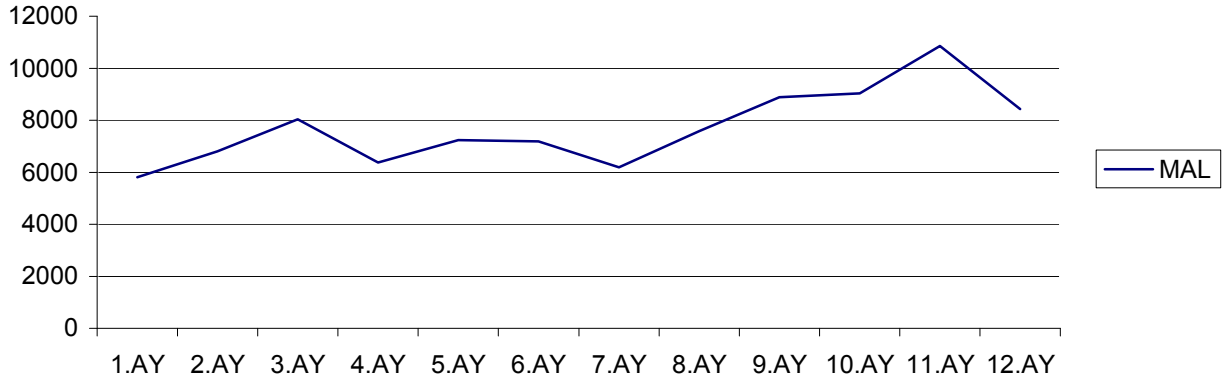

Yukarıdaki aylık bazda idarelerce mal alımı için alınan İKN'lerin doğrusal bir trende sahip olduğu ve 3 ay da bir artış içinde olduğu söylenebilir. Ancak alımların yılın son 3 ayında daha yüksek bir artış eğilimine girdiği dikkat çekicidir.

HİZMET

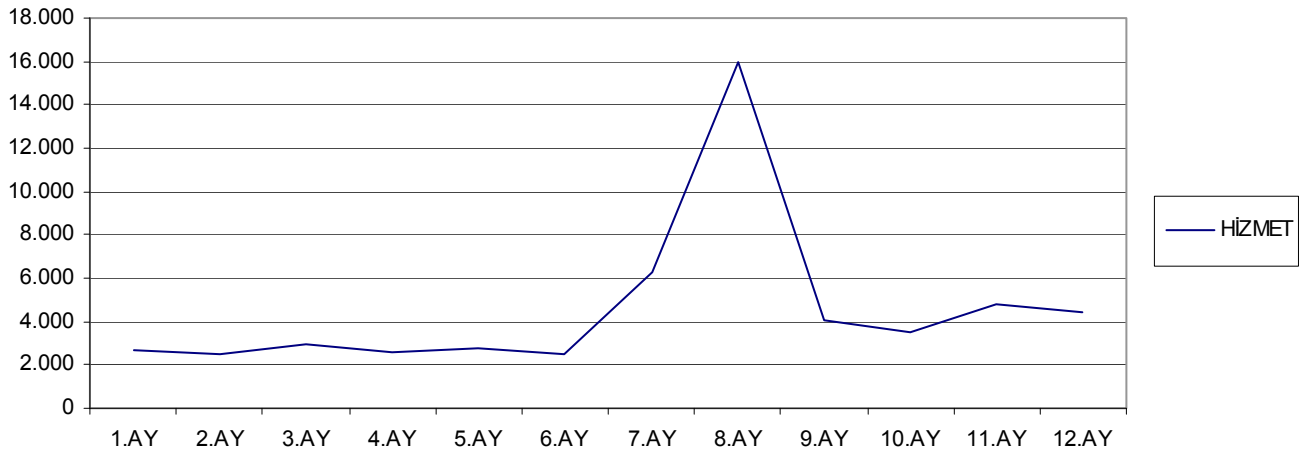

İdarelerce hizmet alımı için alınan İKN'lerin 2 ay dışında birbirine yakın değerlerde izlemesine rağmen 7.ve 8. aylarda yüksek oranda artış olduğu gözlemlenmektedir. Bu durum özellikle Milli Eğitim Bakanlığı'nın taşıma ihaleleriyle süreklilik arz eden alımlar için idarelerin hazırlıklarının zamanında yapmaya başladıkları yönünde yorumlanabilir.

YAPIM

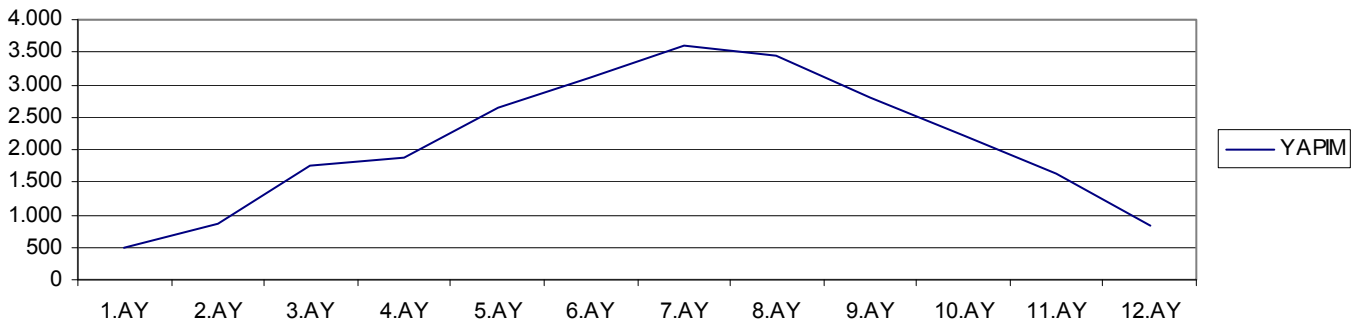

Yapım işleri ihalelerine ilişkin İKN alımlarının yıl ortasına doğru yükseliş gösterdiği, 9. aydan itibaren azalan bir eğim gösterdiği görülmektedir. Bu durumda idarelerin yapım ihalelerine yılın başında ağırlık vermeleri gerekirken bunu yıl ortasına kaydardıkları ve kanunda öngörülen şekilde yeterli hazırlık yapmadıkları şeklinde yorumlanabilir.

ALINAN TOPLAM İKN ADETLERİNİN AYLIK BAZDA GRAFİKSEL DAĞILIMI

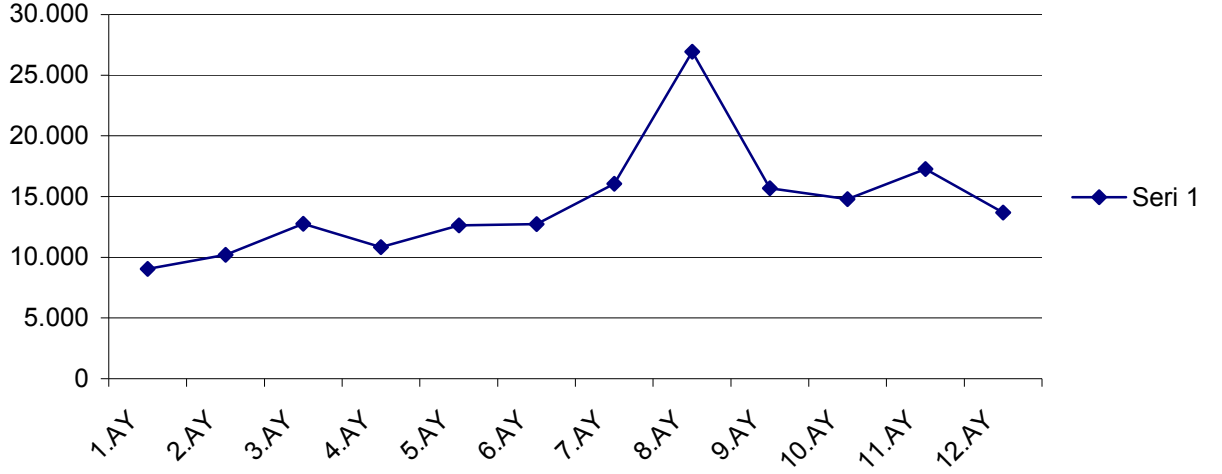

Alınan toplam İKN adetlerinin aylık seyrine bakıldığında normal dağılım gösterdiği istatistiksel olarak anlamlıdır. 8.ayda en yüksek seviyeye ulaşmasının nedeni ise hizmet alımları ve yapım işleri ihalelerinden kaynaklandığı ve tek tepeli bir dağılıma sahip olduğu söylenilebilir.